



ΕΛΛΗΝΙΚΗ ΔΗΜΟΚΡΑΤΙΑ
ΠΕΡΙΦΕΡΕΙΑ ΑΤΤΙΚΗΣ
Γενική Δ/ση Εσωτερικής Λειτουργίας
Δ/ση Ανθρώπινου Δυναμικού
Τμήμα Συλλογικών Οργάνων και Επιτροπών
Γραμματεία Περιφερειακού Συμβουλίου Αττικής
 Ταχ.Δ/ση : Λεωφ. Συγγρού 15-17
 Ταχ. Κωδ. : 117 43 Αθήνα
 Τηλ.: 213-2063532, 536, 775
 fax : 213 2063533
 e-mail : ssona@patt.gov.gr

ΑΝΑΡΤΗΤΕΑ ΣΤΟ ΔΙΑΔΙΚΤΥΟ

Συνεδρίαση 22^η

ΑΠΟΦΑΣΗ υπ' αριθμ. 182/2018

Σήμερα 28/6/2018 ημέρα Πέμπτη και ώρα 15:30 συνήλθαν σε τακτική συνεδρίαση που πραγματοποιήθηκε στο αμφιθέατρο του Υπουργείου Υποδομών και Μεταφορών (Αναστάσεως 2 και Τσιγάντε, Παπάγου-Χολαργού), τα μέλη του Περιφερειακού Συμβουλίου της Περιφέρειας Αττικής, κατόπιν της υπ' αριθμ. πρωτ. οικ. 124039/22-6-2018 πρόσκλησης του Προέδρου κ. Θεόδωρου Σχινά και της υπ' αριθμ. πρωτ. οικ. 128048/28-6-2018 συμπλήρωσης αυτής, που κοινοποιήθηκαν νόμιμα, στις 22-6-2018 και 28-6-2018 αντίστοιχα, στην Περιφερειάρχη Αττικής, σε καθένα από τους Αντιπεριφερειάρχες καθώς και σε καθένα από τους Περιφερειακούς Συμβούλους.

Θέμα 7^ο Η.Δ.

Έγκριση Ετήσιας Έκθεσης Πολιτικών Κοινωνικής Ένταξης και Κοινωνικής Συνοχής Περιφέρειας Αττικής έτους 2017.

Διαπιστώθηκε η απαρτία, με σύνολο ογδόντα ενός (81) παρόντων Περιφερειακών Συμβούλων κατά την έναρξη της συνεδρίασης ενώ οι παρόντες και απόντες στη συζήτηση του συγκεκριμένου θέματος έχουν ως εξής:

Παρόντες:

Οι Αντιπεριφερειάρχες Αττικής κ.κ. Κυπριανίδου Ερμιόνη (Ερμίνα), Καραμέρος Γεώργιος, Τζόκας Σπυρίδων, Καπάταης Χρήστος, Γαβρίλης Γεώργιος, Χατζηπέρος Παναγιώτης (Τάκης), Βασιλείου Ιωάννης.

Ο Πρόεδρος κ. Σχινάς Θεόδωρος
 Ο Αντιπρόεδρος κ. Σμέρος Ιωάννης
 Ο Γραμματέας κ. Βλάχος Γεώργιος

Τα μέλη του Π.Σ. κ.κ.:

Αγγελάκη Δήμητρα, Αγγελόπουλος Θεόδωρος, Αδαμόπουλος Νικόλαος, Αθανασιάδης Παναγιώτης, Αλεβιζόπουλος Γεώργιος, Αλεξίου Αθανάσιος, Αναγνωστόπουλος

Αθανάσιος (Νάσος), Αναγνωστοπούλου Μαργαρίτα, Αναλογίδου Μαρία - Καλλιόπη, Αποστολάκη Ευαγγελία, Βάβουλα Αριστέα, Βασιλάκη Άννα, Βασιλοπούλου Κυριακούλα (Κορίνα), Βέττα Καλλιόπη, Βλάχος Κωνσταντίνος, Βρούστης Αριστείδης, Βρύνα Φωτεινή, Γάκης Αντώνιος, Γιάμαλη Αναστασία, Δαμάσκος Χαράλαμπος (Χάρης), Δαμιανός Πέτρος, Δανάκος Χριστόφορος, Δανιά Νικολέττα, Δημάκος Δημήτριος, Δημοπούλου Ελένη, Ευαγγελίου Παρασκευάς (Πάρης), Ευσταθιάδης Μιλτιάδης, Ζαφειρίου Ελένη, Ζωγραφάκη -Τελεμέ Ελένη, Θανοπούλου Αικατερίνη, Θεοχάρη Αικατερίνη (Καίτη), Καλογεράκος Κυριάκος, Καμάρας Παύλος, Καραμάνος Χρήστος, Καράμπτελας Κωνσταντίνος, Καστανιάς Νικόλαος, Κορδής Νεκτάριος, Κοροβέσης Στυλιανός, Κορομάντζος Βασίλειος, Κρητικού Αικατερίνη (Κατερίνα), Κωστόπουλος Νικόλαος, Λαμπρίδου Μαρία, Λάσκαρη - Κρασοπούλου Βασιλική, Λεβέντη Αγγελική, Μανουσογιαννάκης Ιωάννης, Μαραβέλιας Δημήτριος, Μεγάλης Ιωάννης, Μεθυμάκη Άννα, Μεταξά Ειρήνη, Μοίρας Ιωάννης, Μουλιανάκης Περικλής, Μπαλάφας Γεώργιος, Μπαλού Αλεξάνδρα, Μπαρμπούρης Ευάγγελος, Νερούτσου Μαρία, Νικηταρά Φωτεινή, Νικολιδάκη Φλωρεντία (Φλώρα), Παλιού Αικατερίνη, Παναγιώταρος Ηλίας, Πάντζας Σπυρίδων, Πελέκης Ζαχαρίας, Πρωτονοτάριος Ιωάννης, Πρωτούλης Ιωάννης, Ράικου Ζωή, Ροκοφύλλου Άννα, Σαπουνά Αγγελική (Αγγέλικά), Σταυροπούλου Καλλιόπη, Στεφανοπούλου Αναστασία, Τασούλη-Γεωργιάδου Ελισσάβετ, Τζήμερος Γλαύκος - Αθανάσιος, Τζίβα Αιμιλία, Τουτουτζή Παρασκευή (Βούλα), Τσούπρα Ιωάννα, Φαρμάκης Ταξιάρχης, Φωτόπουλος Ανδρέας, Χρήστου - Γερμενή Ευγενία, Χριστάκη Μαρία, Χρυσικός Φώτιος, Ψαραδέλης Κωνσταντίνος.

ΑΠΟΝΤΕΣ:

Η Περιφερειάρχης Αττικής κ. Δούρου Ρένα.

Ο Αντιπεριφερειάρχης κ. Φιλίππου Πέτρος.

Τα μέλη του Π.Σ. κ.κ.:

Αγγελονίδη Χρηστίνα, Αδαμοπούλου – Κουτσογιάννη Αικατερίνη, Αποστολοπούλου Μαλάμω, Ασρινάκη - Τσίτσου Ελένη, Γαβράς Παναγιώτης, Γιαννακάκη Μαρία, Γούλας Απόστολος, Δήμου Σταυρούλα, Ηλιόπουλος Αθανάσιος (Νάσος), Κορωναίου - Καμπά Σοφία, Κουκά Μαρίνα, Μαντάς Ασημάκης (Μάκης), Μαντούβαλος Πέτρος, Παππά Παναγιώτα, Πατσαβός Παναγιώτης, Σγουρός Ιωάννης, Στεργίου Ιωάννα, Τσαβαλιά Παρασκευή (Βιβή), Χαρδαλιάς Νικόλαος.

Χρέη υπηρεσιακών γραμματέων άσκησαν οι υπάλληλοι της Περιφέρειας Αττικής κ. Σωτηροπούλου Ευαγγελία και κ. Ζαλοκώστα Ευανθία - Αναστασία.

Ο Πρόεδρος του Περιφερειακού Συμβουλίου Αττικής κ. Θεόδωρος Σχινάς δίνει το λόγο στην Περιφερειακή Σύμβουλο κ. Κ. Σταυροπούλου, η οποία θέτει υπ' όψιν του Περιφερειακού Συμβουλίου την υπ' αριθμ. πρωτ. 2001/22-6-2018 εισήγηση του τμήματος Περιφερειακού Παρατηρητηρίου Κοινωνικής Ένταξης της Δ/σης Κοινωνικής Μέριμνας της Περιφέρειας Αττικής, με τη συνημμένη Ετήσια Έκθεση Πολιτικών Κοινωνικής Ένταξης και Κοινωνικής Συνοχής της Περιφέρειας Αττικής, για την χρονική περίοδο 01-01-2017 έως 31-12-2017 και τα παραρτήματα αυτής, που έχει σταλεί μαζί με την πρόσκληση και έχει ως εξής :

Σας διαβιβάζουμε την Ετήσια Έκθεση Πολιτικών Κοινωνικής Ένταξης και Κοινωνικής Συνοχής της Περιφέρειας Αττικής για την χρονική Περίοδο 1-1-2017 έως 31-12-2017 και παρακαλούμε για την έγκρισή της από το Περιφερειακό Συμβούλιο όπως προβλέπεται στο άρθρο 13 του Ν. 4445/2016.

[Η Ετήσια Έκθεση Πολιτικών Κοινωνικής Ένταξης και Κοινωνικής Συνοχής της Περιφέρειας Αττικής, για την χρονική Περίοδο 1-1-2017 έως 31-12-2017 και τα παραρτήματα αυτής επισυνάπτονται στο τέλος της παρούσας απόφασης.]

**Το Περιφερειακό Συμβούλιο Αττικής
μετά από διαλογική συζήτηση μεταξύ των μελών του
αποφασίζει κατά πλειοψηφία**

Εγκρίνει την Ετήσια Έκθεση Πολιτικών Κοινωνικής Ένταξης και Κοινωνικής Συνοχής της Περιφέρειας Αττικής, για την χρονική περίοδο 01-01-2017 έως 31-12-2017, όπως επισυνάπτεται και αποτελεί αναπόσπαστο τμήμα της παρούσης.

Κατά της ανωτέρω απόφασης ψήφισαν οι Περιφερειακοί Σύμβουλοι κ.κ. Ι. Μανουσogiαννάκης, Ε. Ζαφειρίου, Α. Μπαλού, Ι. Πρωτούλης, Γλ. Τζήμερος, Κ. Ψαραδέλης, Ν. Αδαμόπουλος, Α. Βασιλάκη, Φ. Νικολιδάκη, Ζ. Ράικου.

Λευκό δήλωσαν οι Περιφερειακοί Σύμβουλοι κ.κ. Δ. Αγγελάκη, Μ. Αναγνωστοπούλου, Χ. Δαμάσκος, Κ. Καραμπέλας, Ν. Καστανιάς, Α. Μεθυμάκη, Α. Ροκοφύλλου, Ι. Σμέρος, Β. Κορομάντζος, Γ. Βλάχος, Φ. Βρύνα, Π. Ευαγγελίου, Κ. Καλογεράκος, Ν. Κωστόπουλος, Δ. Μαραβέλιας, Η. Παναγιώταρος, Ι. Μεγάλης, Π. Μουλιανάκης, Ε. Μπαρμπούρης, Α. Φωτόπουλος, Ε. Χρήστου – Γερμενή, Αικ. Θανοπούλου, Ζ. Πελέκης.

Ο ΠΡΟΕΔΡΟΣ ΤΟΥ Π.Σ.

Ο ΓΡΑΜΜΑΤΕΑΣ ΤΟΥ Π.Σ.

ΘΕΟΔΩΡΟΣ ΣΧΙΝΑΣ

ΓΕΩΡΓΙΟΣ ΒΛΑΧΟΣ



ΠΕΡΙΦΕΡΕΙΑ ΑΤΤΙΚΗΣ

**ΕΤΗΣΙΑ ΕΚΘΕΣΗ ΠΟΛΙΤΙΚΩΝ ΚΟΙΝΩΝΙΚΗΣ ΕΝΤΑΞΗΣ ΚΑΙ
ΚΟΙΝΩΝΙΚΗΣ ΣΥΝΟΧΗΣ ΤΗΣ ΠΕΡΙΦΕΡΕΙΑΣ ΑΤΤΙΚΗΣ ΓΙΑ ΤΗΝ
ΠΕΡΙΟΔΟ 01-01-2017 έως 31-12-2017**

**ΓΕΝΙΚΗ ΔΙΕΥΘΥΝΣΗ ΔΗΜΟΣΙΑΣ ΥΓΕΙΑΣ ΚΑΙ ΚΟΙΝΩΝΙΚΗΣ
ΜΕΡΙΜΝΑΣ**

ΔΙΕΥΘΥΝΣΗ ΚΟΙΝΩΝΙΚΗΣ ΜΕΡΙΜΝΑΣ

**ΤΜΗΜΑ: ΠΕΡΙΦΕΡΕΙΑΚΟ ΠΑΡΑΤΗΡΗΤΗΡΙΟ ΚΟΙΝΩΝΙΚΗΣ
ΕΝΤΑΞΗΣ**

**ΑΘΗΝΑ
ΙΟΥΝΙΟΣ 2018**

ΠΙΝΑΚΑΣ ΠΕΡΙΕΧΟΜΕΝΩΝ

1	Σύνοψη Κατάστασης – Βασικά Μηνύματα, Διαπιστώσεις	1
2	Παρακολούθηση της ΠεΣΚΕ– Εξέλιξη των Στόχων της	3
2.1	Δείκτες Οικονομικά Στοιχεία Α.Π. 09 & 10 για τα Μέτρα της ΠεΣΚΕ	3
2.1	Συμπεράσματα	6
2.1.1	Άξονας Προτεραιότητας ΠεΣΚΕ 01	6
2.1.2	Άξονας Προτεραιότητας ΠεΣΚΕ 02	6
2.1.3	Άξονας Προτεραιότητας ΠεΣΚΕ03	6
2.1.4	Άξονας Προτεραιότητας ΠεΣΚΕ04	7
2.1.1	Δείκτες της ΠεΣΚΕ	7
3	Βασικές Παρεμβάσεις ανά Στόχο.....	8
3.1	Έργα και Δράσεις Κοινωνικής Πολιτικής Περιφέρειας Αττικής από Ίδιους Πόρους	8
3.1.1	Έργα Κοινωνικών Υποδομών.....	8
3.1.1	Προγράμματα και δράσεις κοινωνικής προστασίας.....	8
3.2	Δράσεις Κοινωνικής Πολιτικής από το Ε.Π. «Αττική» 2014 – 2020.....	10
3.3	Κοινωνικές Δομές - Δράσεις Κοινωνικής Προστασίας Περιφέρειας Αττικής 12	
3.4	Λοιπές Κοινωνικές Δομές στη Περιφέρεια Αττικής.....	13
3.5	Επισημάνσεις (Παρατηρήσεις)	14
4	Συμπεράσματα και Προτάσεις	15
4.1	Κύρια στοιχεία που ελήφθησαν υπόψη για την εξαγωγή συμπερασμάτων.....	15
4.2	Βασικά συμπεράσματα που προέκυψαν από την αποτύπωση της υπάρχουσας κατάστασης	17
	ΠαράρτημαI(Ενέργειες δικτύωσης, συντονισμού, συνεργασίας και υποστήριξης των Δήμων. Σύντομη αναφορά στις ενέργειες που προέβη κάθε Περιφέρεια)	20
	ΠαράρτημαII(Κοινωνικός διάλογος - διαβούλευση. Πως διενεργήθηκε και ποιοι συμμετείχαν).....	21
	ΠαράρτημαIII (Εισηγητικές προτάσεις για τη λήψη μέτρων και τη διαμόρφωση πολιτικών που υποβλήθηκαν στο Περιφερειακό Συμβούλιο)	22
	ΠαράρτημαIV(Κατάσταση μητρώων)	23
	ΠαράρτημαV(Γνώμη του οικείου Περιφερειακού Συμβουλίου).....	24
	ΠαράρτημαVI(Δείκτες Εκρρών & Αποτελεσμάτων Α.Π. 09 & 10)	25
	ΠαράρτημαVII (Πράξεις του Α.Π. 09).....	38

ΠΕΡΙΕΧΟΜΕΝΑ ΠΙΝΑΚΩΝ

Πίνακας 1: Πίνακας Πράξεων του Α.Π. 09	3
Πίνακας 2: Πίνακας Πράξεων του Α.Π. 10	5
Πίνακας 3: Σύνδεση των πράξεων στο Ε.Π. «Αττική» 2014 – 2020 με τους Άξονες και τα Μέτρα της ΠεΣΚΕ	11
Πίνακας 4: Κοινωνικές Δομές – Δράσεις Κοινωνικής Προστασίας στη Περιφέρεια Αττικής και στις Π.Ε.....	12
Πίνακας 5: Λοιπές Κοινωνικές Δομές στη Περιφέρεια Αττικής και στις Π.Ε.	13
Πίνακας 6: Ωφελούμενοι ΚΕΑ ανά Περιφερειακή Ενότητα	15
Πίνακας 7: Σύνθεση του πληθυσμού ανά Π.Ε.....	15
Πίνακας 8: Ποσοστό εγγεγραμμένης ανεργίας ανά Π.Ε.	16
Πίνακας 9: Δείκτης Γήρανσης του πληθυσμού ανά Π.Ε.....	16
Πίνακας 10: Σύνθεση του πληθυσμού ανά Π.Ε.....	17
Πίνακας 11: Δείκτες Εκρών Α.Π. 09.....	25
Πίνακας 12: Δείκτες Αποτελεσμάτων Α.Π. 09	30
Πίνακας 13: Δείκτες Αποτελεσμάτων Α.Π. 10	34
Πίνακας 14: Απογραφικά Δελτία.....	35
Πίνακας 15: Δομές Αστέγων.....	38
Πίνακας 16: Δομές Παροχής Βασικών Αγαθών	39
Πίνακας 17: Κέντρα Δημέρευσης Ημερήσιας Φροντίδας.....	46
Πίνακας 18: Κέντρα Ημερήσιας Φροντίδας Ηλικιωμένων.....	50
Πίνακας 19: Κέντρα Κοινότητας.....	50
Πίνακας 20: Social Network Αττική.....	54
Πίνακας 21: Εναρμόνιση Οικογενειακής και Επαγγελματικής Ζωής.....	54
Πίνακας 22: Ξενώνες Φιλοξενίας κακοποιημένων γυναικών	55
Πίνακας 23: Συμβουλευτικά κέντρα γυναικών.....	55
Πίνακας 24: Εξειδικευμένη εκπαιδευτική υποστήριξη.....	56

1 ΣΥΝΟΨΗ ΚΑΤΑΣΤΑΣΗΣ – ΒΑΣΙΚΑ ΜΗΝΥΜΑΤΑ, ΔΙΑΠΙΣΤΩΣΕΙΣ

Στην παρούσα έκθεση αποτυπώνεται και αναλύεται η υφιστάμενη κατάσταση δομών και προγραμμάτων Κοινωνικής Πολιτικής που λειτουργούν στην Περιφέρεια Αττικής, σύμφωνα με τους άξονες της Εθνικής και Περιφερειακής Στρατηγικής Κοινωνικής Ένταξης (ΕΣΚΕ&ΠεΣΚΕ), βάσει των οποίων προσδιορίζονται και ιεραρχούνται τα κυριότερα προβλήματα και ανάγκες στο πεδίο της Κοινωνικής Πολιτικής.

Το κείμενο αποτελεί την πρώτη Ετήσια Έκθεση σύμφωνα με το εδάφιο ιγ της παραγράφου Θ, του Άρθρου 13, του ν. 4445/2016 «*Εθνικός Μηχανισμός Συντονισμού, Παρακολούθησης και Αξιολόγησης των Πολιτικών Κοινωνικής Ένταξης και Κοινωνικής Συνοχής, ρυθμίσεις για την κοινωνική αλληλεγγύη και εφαρμοστικές διατάξεις του ν. 4387/2016*».

Η έκθεση έχει προσαρμόσει τη μορφή και το περιεχόμενό της προκειμένου να αποτελέσει και απολογισμό των ενεργειών για την επίτευξη των στόχων της Περιφερειακής Στρατηγικής Κοινωνικής Ένταξης της Περιφέρειας Αττικής.

Κατά τη πρώτη αποτίμηση διαπιστώνουμε ότι:

- Η Κοινωνική Πολιτική της Περιφέρειας Αττικής και των Δήμων της χωρικής της αρμοδιότητας, βρίσκεται σε φάση μετεξέλιξης με εμφανή τη προσπάθεια ενδυνάμωσης υπηρεσιών και δομών κοινωνικής προστασίας υπό τους περιορισμούς που θέτει η δημοσιονομική πολιτική και η παρατεταμένη κοινωνική και οικονομική κρίση. Η δημιουργία των Κέντρων Κοινότητας σε όλους τους Δήμους της Περιφέρειας Αττικής καθώς και η σύσταση και λειτουργία του Περιφερειακού Παρατηρητήριου Κοινωνικής Ένταξης, στο πλαίσιο του Εθνικού Μηχανισμού, φαίνεται ότι θα αποτελέσουν, σημαντικά εργαλεία παρέμβασης στο σχεδιασμό και την άσκηση Περιφερειακής και Δημοτικής Κοινωνικής Πολιτικής με τη συνεργασία και δικτύωση των Δήμων και της Περιφέρειας.
- Έχει διαμορφωθεί στη Περιφέρεια Αττικής, ένα συνεκτικό πλαίσιο άσκησης κοινωνικής πολιτικής, που χαρακτηρίζεται από αυξημένη συμμετοχή της Περιφέρειας και των Δήμων στην υλοποίηση οριζόντιων προγραμμάτων κοινωνικής φροντίδας. Το πλαίσιο αυτό ήταν ελλιπές, λόγω μη συμμετοχής των ΟΤΑ Α΄ & Β΄ Βαθμού στο σχεδιασμό των συγκεκριμένων πολιτικών (αρμοδιότητα που κατά βάσει παραμένει στο κεντρικό κράτος) και λόγω περιορισμένης ανάπτυξης μηχανισμών δικτύωσης και συνεργασίας μεταξύ των Φορέων Κοινωνικής Προστασίας.
- Προκύπτουν υψηλά ποσοστά υλοποίησης των μέτρων και δράσεων της ΠεΣΚΕ, τόσο σε επίπεδο δεικτών εκροών και αποτελέσματος, όσο και σε επίπεδο ενεργοποίησης και οικονομικής αποτελεσματικότητας.
- Η οικονομική κρίση επηρέασε αρνητικά τον πληθυσμό της Περιφέρειας Αττικής, καθιστώντας περισσότερο αναγκαίο από ποτέ το σχεδιασμό και συντονισμό πολιτικών, για στήριξη μεγάλου μέρους του πληθυσμού της.
- Καθίσταται αναγκαία η δημιουργία και περεταίρω λειτουργία δικτύων στήριξης της κοινωνικής συνοχής, πρόληψης και αντιμετώπισης φαινομένων όπως της φτώχειας και του κοινωνικού αποκλεισμού.

- Τα στατιστικά στοιχεία του Κοινωνικού Εισοδήματος Αλληλεγγύης (ΚΕΑ), αποτελούν ένα χρήσιμο εργαλείο για τους ΟΤΑ Α΄ και Β΄ βαθμού, προκειμένου σύμφωνα με τις αρμοδιότητές τους να κατευθύνουν συμπληρωματικά προνοιακά προγράμματα στους δικαιούχους του ΚΕΑ.
- Υπάρχει υψηλός δείκτης γήρανσης με αυξητική τάση για τις ηλικίες 65 και άνω.
- Στη Περιφέρεια Αττικής υπάρχει μεγάλη συγκέντρωση φορέων κοινωνικής Αλληλεγγύης. Το 2017 ήταν εγγεγραμμένοι στο Περιφερειακό Μητρώο Φορέων Κοινωνικής Φροντίδας 595 ΝΠΙΔ μη κερδοσκοπικού χαρακτήρα (Νομική μορφή: Σωματείο, Ίδρυμα, Αστική Εταιρεία) εκ των οποίων οι 123 είναι πιστοποιημένοι φορείς παροχής υπηρεσιών κοινωνικής φροντίδας. Μέχρι σήμερα δεν υπάρχει καταγραφή των άτυπων φορέων που λειτουργούν στην Περιφέρεια Αττικής.
- Για τις μεταβιβαστικές πληρωμές από το Υπουργείο Εργασίας Κοινωνικής Ασφάλισης και Κοινωνικής Αλληλεγγύης, δεν έχει ολοκληρωθεί από το Υπουργείο πλαίσιο κοστολόγησης των υπηρεσιών σε κοινωνικές δομές που θα καθιστούσε την επιχορήγηση των φορέων κοινωνικής φροντίδας πιο ορθολογική και αποτελεσματική.

2 ΠΑΡΑΚΟΛΟΥΘΗΣΗ ΤΗΣ ΠΕΣΚΕ– ΕΞΕΛΙΞΗ ΤΩΝ ΣΤΟΧΩΝ ΤΗΣ

2.1 ΔΕΙΚΤΕΣ ΟΙΚΟΝΟΜΙΚΑ ΣΤΟΙΧΕΙΑ Α.Π. 09 & 10 ΓΙΑ ΤΑ ΜΕΤΡΑ ΤΗΣ ΠΕΣΚΕ

Το Ε.Π. «Αττική» 2014 -2020 ως προς τα μέτρα και τις δράσεις της ΠεΣΚΕ παρουσιάζει υψηλά ποσοστά υλοποίησης προϋπολογιζόμενων δαπανών για την κοινωνική ένταξη.

Στον **Α.Π.9** με συνολική δημόσια δαπάνη 297.633.488€, έχουν εξειδικευτεί δεκαοκτώ (18) δράσεις και έχουν εκδοθεί είκοσι δυο (22) Προσκλήσεις. Έχουν **ενταχθεί εκατό ογδόντα ένα (181) Πράξεις**, συνολικού Π/Υ Δ.Δ. **115.157.612.92€**.

Στον παρακάτω Πίνακα παρουσιάζονται τα είδη των Πράξεων ανά Επενδυτική Προτεραιότητα και Δημόσια Δαπάνη, που υλοποιούνται στο πλαίσιο της ΠεΣΚΕ στον **Α.Π. 09**, από το Ε.Π. «Αττική» 2014 – 2020.

Πίνακας 1: Πίνακας Πράξεων του Α.Π. 09

Πίνακας Πράξεων ΕΚΤ / Α.Π. 9							
ΑΑ	ΕΙΔΟΣ	Επενδυτική Προτεραιότητα	Αριθμός Πράξεων	Υποέργα (Αριθμός)	Π/Υ (€)	Ποσοστό (%)	Ποσοστό (%)
0	1	2	3	4	5	6 (4/S)	7 (5/S)
1	ΚΕΝΤΡΑ ΚΟΙΝΟΤΗΤΑΣ	9ii	55		13.325.678,69 €	30,39%	11,57%
1.1	ΚΕΝΤΡΑ ΚΟΙΝΟΤΗΤΑΣ			50			
1.2	με ΠΑΡΑΡΤΗΜΑ ΚΕΜ (& ΛΟΙΠΕΣ ΔΡΑΣΕΙΣ)			3			
1.3	με ΠΑΡΑΡΤΗΜΑ ΡΟΜΑ			5			
2	ΔΟΜΕΣ ΠΑΡΟΧΗΣ ΒΑΣΙΚΩΝ ΑΓΑΘΩΝ	9iv	69		20.212.912,43 €	38,12%	17,55%
2.1	ΚΟΙΝΩΝΙΚΟ ΠΑΝΤΟΠΩΛΕΙΟ			51			
2.2	ΚΟΙΝΩΝΙΚΟ ΠΑΝΤΟΠΩΛΕΙΟ - ΣΥΣΣΙΤΙΟ			13			
2.3	ΣΥΣΣΙΤΙΟ			18			
2.4	ΚΟΙΝΩΝΙΚΟ ΦΑΡΜΑΚΕΙΟ			48			
3	ΕΝΑΡΜΟΝΙΣΗ ΟΙΚΟΓΕΝΕΙΑΚΗΣ & ΕΠΑΓΓΕΛΜΑΤΙΚΗΣ ΖΩΗΣ	9i, 9iii	5		37.500.270,00 €	2,76%	32,56%
3.1	ΕΝΑΡΜΟΝΙΣΗ			2			
3.2	ΕΝΑΡΜΟΝΙΣΗ ΑμΕΑ			3			
4	ΣΥΜΒΟΥΛΕΥΤΙΚΑ ΚΕΝΤΡΑ ΓΥΝΑΙΚΩΝ	9iii	5		1.320.312,00 €	2,76%	1,15%
5	ΞΕΝΩΝΕΣ ΦΙΛΟΞΕΝΙΑΣ ΚΑΚΟΠΟΙΗΜΕΝΩΝ ΓΥΝΑΙΚΩΝ	9iii	4		2.706.570,18 €	2,21%	2,35%
6	ΔΟΜΕΣ ΑΣΤΕΓΩΝ	9ii	8		6.862.700,00 €	4,42%	5,96%

Πίνακας Πράξεων ΕΚΤ / Α.Π. 9							
ΑΑ	ΕΙΔΟΣ	Επενδυτική Προτεραιότητα	Αριθμός Πράξεων	Υπόεργα (Αριθμός)	Π/Υ (€)	Ποσοστό (%)	Ποσοστό (%)
0	1	2	3	4	5	6 (4/S)	7 (5/S)
6.1	ΑΝΟΙΚΤΑ ΚΕΝΤΡΑ ΗΜΕΡΑΣ			3			
6.2	ΥΠΝΩΤΗΡΙΑ			2			
6.2	ΑΝΟΙΚΤΑ ΚΕΝΤΡΑ ΗΜΕΡΑΣ & ΥΠΝΩΤΗΡΙΟ			3			
7	ΚΕΝΤΡΑ ΔΙΗΜΕΡΕΥΣΗΣ ΗΜΕΡΗΣΙΑΣ ΦΡΟΝΤΙΔΑΣ	9iii	24		<u>22.766.400,00 €</u>	13,26%	19,77%
8	ΚΕΝΤΡΑ ΗΜΕΡΗΣΙΑΣ ΦΡΟΝΤΙΔΑΣ ΗΛΙΚΙΩΜΕΝΩΝ	9iv	8		<u>718.144,60 €</u>	4,42%	0,62%
9	ΕΚΠΑΙΔΕΥΤΙΚΗ ΥΠΟΣΤΗΡΙΞΗ	9iii	2		<u>6.744.625,00 €</u>	1,10%	5,86%
10	SOCIAL NETWORK ΑΤΤΙΚΗ	9iv	1		<u>3.000.000,00 €</u>	0,55%	2,61%

Πηγή: Ιδία Επεξεργασία

Σημειώνεται ότι για τον **Α.Π.9** αναμένεται η επίτευξη των στόχων των δεικτών εκροών στο **100%** τόσο για το έτος 2018 όσο και για το 2023. Επίσης ο οικονομικός δείκτης εκτιμάται ότι θα επιτευχθεί **άνω του 85%**. Αυτό οφείλεται στην ομαλή υλοποίηση του εν λόγω Α.Π. (μεγάλος αριθμός ενταγμένων έργων, συμβασιοποίηση και υλοποίηση Πράξεων). Στο παρακάτω σχήμα αποτυπώνονται οι κατηγορίες Πράξεων.

Σχήμα 1: Ποσοστό ανά κατηγορία Πράξεων του Α.Π. 09 (Αριθμός Δομών)

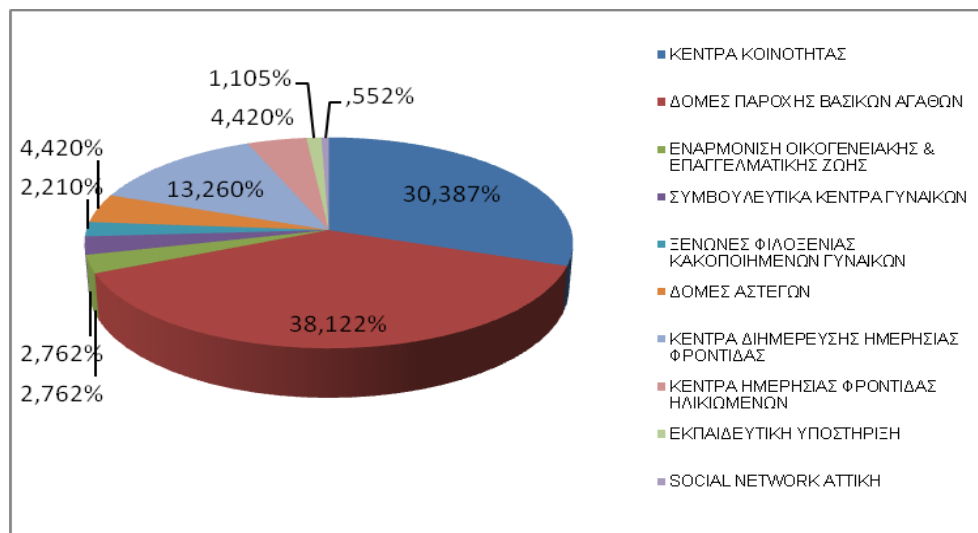

Πηγή: Ιδία Επεξεργασία

Σχήμα 2: Ποσοστό ανά κατηγορία Πράξεων του Α.Π. 09 (Π/Υ)

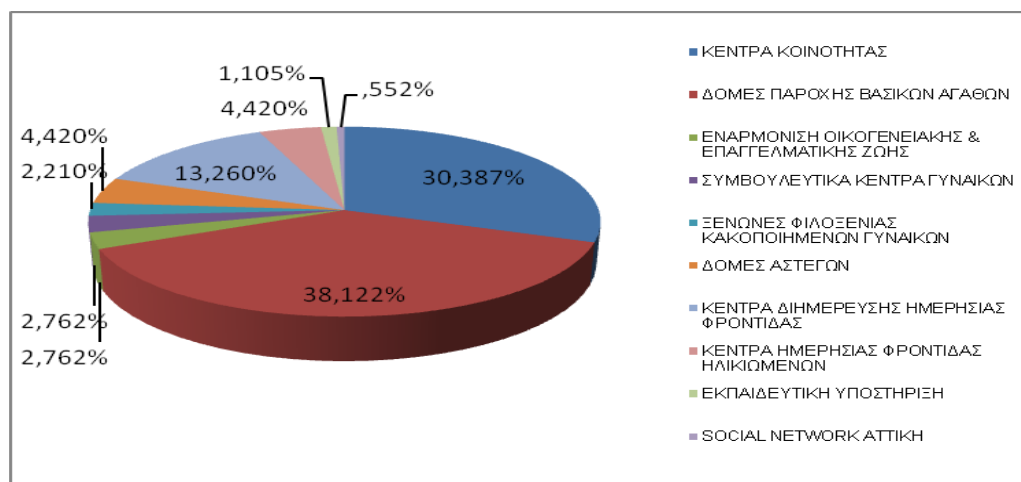

Πηγή: Ίδια Επεξεργασία

Στον **Α.Π.10** με συνολική δημόσια δαπάνη 66.544.108€, έχουν εξειδικευτεί εννέα (9) δράσεις και έχουν εκδοθεί αντίστοιχα εννέα (9) Προσκήσεις. **Έχουν ενταχθεί οκτώ (8) Πράξεις, συνολικού Π/Υ Δ.Δ. 25.759.116,33€.**

Στον παρακάτω Πίνακα παρουσιάζονται τα είδη των πράξεων για την Επενδυτική Προτεραιότητα 9α καθώς και η Δημόσια Δαπάνη, που υλοποιούνται στο πλαίσιο της ΠεΣΚΕ στον **Α.Π. 10**, από το Ε.Π. «Αττική» 2014 – 2020.

Πίνακας 2: Πίνακας Πράξεων του Α.Π. 10

ΑΑ	Είδος Πράξης	Π/Υ ΔΔ (€)	Επ.Π.
1	Προμήθεια 52 ασθενοφόρων 4x2 και 8 κινητών μονάδων για τις ανάγκες του ΕΚΑΦ στην Περιφέρεια Αττικής	4.340.000,00 €	10a
2	Ανέγερση νέας διώροφης οικοδομής με υπόγειο, δώμα και στέγη, με λειτουργία ως στέγη υποστηριζόμενης διαβίωσης ατόμων με αναπηρία που χαρακτηρίζονται από νοητική στέρηση	1.236.409,48 €	10a
3	Ανέγερση Κέντρου Υγείας αστικού τύπου - υγειονομείου (Κερατσινίου)	5.000.000,00 €	10a
4	Βιοκλιματικός παιδικός σταθμός στο Δήμο Καισαριανής	1.265.261,20 €	10a
5	Προμήθεια ιατροτεχνολογικού εξοπλισμού για δομές ΠΦΥ της 1ης ΥΠΕ Αττικής	2.525.000,00 €	10a
6	Αποκατάσταση και εκσυγχρονισμός λειτουργίας κεντρικού κτιρίου του Ορφανοτροφείου θηλέων Ι. και Μ.Χατζηκυριάκου (Χατζηκυριακειου Ιδρύματος Παιδικής Προστασίας)	7.365.945,65 €	10a
7	Κατασκευή βρεφονηπιακού σταθμού στην Τοπική Κοινότητα Κουβαρά	2.000.000,00 €	10a
8	Αναβάθμιση υποδομών για την ενίσχυση της επιχειρησιακής λειτουργίας μονάδων ΠΕΔΥ και εξωτερικών ιατρείων νοσοκομείων Περιφέρειας Αττικής	2.026.500,00 €	10a
Σύνολο		25.759.116,33 €	

Πηγή : Ίδια επεξεργασία

2.1 ΣΥΜΠΕΡΑΣΜΑΤΑ

Ακολουθούν τα συμπεράσματα αναφορικά με την ενεργοποίηση των τεσσάρων (4) Αξόνων Προτεραιότητας της ΠεΣΚΕ Περιφέρειας Αττικής.

2.1.1 Άξονας Προτεραιότητας ΠεΣΚΕ 01

Οι δράσεις που περιλαμβάνονται στον 1^ο Άξονα Προτεραιότητας της ΠεΣΚΕ έχουν κατά κύριο λόγο ενεργοποιηθεί καθώς περιλαμβάνεται η ένταξη των Δομών Παροχής Βασικών Αγαθών (Κοινωνικά Παντοπωλεία, Κοινωνικά Φαρμακεία και Παροχή Συσσιτίου) στο πλαίσιο της Επενδυτικής Προτεραιότητας 9iv «Βελτίωση της πρόσβασης σε οικονομικά προσιτές, βιώσιμες και υψηλής ποιότητας υπηρεσίες, συμπεριλαμβανομένων των υπηρεσιών υγειονομικής περίθαλψης και των κοινωνικών υπηρεσιών κοινής ωφέλειας», του Ε.Π. «Αττική» 2014-2020.

Επίσης στον συγκεκριμένο Άξονα περιλαμβάνεται το Κοινωνικό Εισόδημα Αλληλεγγύης που θεσμοθετήθηκε και έχει ξεκινήσει η εφαρμογή του από Κεντρικούς Πόρους καθώς και οι Δράσεις Βασικής Υλικής Συνδρομής, οι διανομές των οποίων ήδη πραγματοποιούνται με τη χρηματοδότηση του Ταμείου Ευρωπαϊκής Βοήθειας Απόρων (ΤΕΒΑ).

2.1.2 Άξονας Προτεραιότητας ΠεΣΚΕ 02

Οι δράσεις που περιλαμβάνονται στον 2ο Άξονα Προτεραιότητας της ΠεΣΚΕ αφορούν στην πρόληψη και καταπολέμηση του αποκλεισμού των παιδιών και τη διασφάλιση της ισότητας των ευκαιριών μέσω και της δημιουργίας δομών υποστήριξης για την ενίσχυση της συμφιλίωσης οικογενειακής και επαγγελματικής ζωής. Κατά τη σύνταξη του παρόντος σε σχέση με τις δράσεις του Άξονα έχει ενεργοποιηθεί μόνο η δράση που αφορά στην «Εξειδικευμένη εκπαιδευτική υποστήριξη για ένταξη μαθητών με αναπηρία ή/και ειδικές εκπαιδευτικές ανάγκες», της Επενδυτικής Προτεραιότητας 9iii «Καταπολέμηση κάθε μορφής διακρίσεων και προώθηση των ίσων ευκαιριών». Έως σήμερα δεν έχουν ενεργοποιηθεί ακόμη οι δράσεις για την ένταξη των παιδιών ΡΟΜΑ σε αντίστοιχες υπηρεσίες.

2.1.3 Άξονας Προτεραιότητας ΠεΣΚΕ03

Οι δράσεις που περιλαμβάνονται στον 3^ο Άξονα Προτεραιότητας της ΠεΣΚΕ αφορούν κυρίως στην προώθηση της ένταξης των ευπαθών ομάδων και στην διεύρυνση και αναβάθμιση της ποιότητας των παρεχόμενων κοινωνικών υπηρεσιών, υπηρεσιών πρόνοιας και πρόσβασης στην υγεία των κοινωνικά αποκλεισμένων. Από το Ε.Π. «Αττική» 2014-2020 έχουν ενεργοποιηθεί δράσεις για την «Ενίσχυση των δομών/υποδομών πρωτοβάθμιας υγείας, πρόνοιας και αλληλεγγύης» της Επενδυτικής Προτεραιότητας 9a «Επενδύσεις στις υποδομές υγείας και τις κοινωνικές υποδομές που συμβάλλουν στην εθνική, περιφερειακή και τοπική ανάπτυξη, μειώνοντας τις ανισότητες όσον αφορά την κατάσταση στον τομέα της υγείας, προωθώντας την κοινωνική ένταξη μέσω βελτίωσης της πρόσβασης σε υπηρεσίες κοινωνικού, πολιτιστικού χαρακτήρα και υπηρεσίες αναψυχής και τη μετάβαση από την ιδρυματική φροντίδα στη φροντίδα της κοινότητας».

Επίσης έχουν ενταχθεί δομές κοινωνικής ένταξης όπως τα Κέντρα Κοινότητας, Συμβουλευτικά κέντρα και ξενώνες φιλοξενίας κακοποιημένων γυναικών, Κέντρα Δημέρευσης ατόμων με αναπηρία και Κέντρα Ημερήσιας Φροντίδας Ηλικιωμένων στο πλαίσιο των Επενδυτικών Προτεραιοτήτων 9iii «Καταπολέμηση κάθε μορφής διακρίσεων και προώθηση των ίσων ευκαιριών» και 9iv «Βελτίωση της πρόσβασης σε οικονομικά προσιτές, βιώσιμες και υψηλής ποιότητας υπηρεσίες, συμπεριλαμβανομένων των υπηρεσιών υγειονομικής περίθαλψης και των κοινωνικών υπηρεσιών κοινής ωφέλειας»

Το επόμενο διάστημα θα ενεργοποιηθούν οι δράσεις του Άξονα και αφορούν σε υπηρεσίες πρόσβασης της υγείας και ψυχικής υγείας, σύμφωνα και με τις προτεραιότητες που έχουν τεθεί από το Υπουργείο Υγείας στο πλαίσιο της Μεταρρύθμισης της Πρωτοβάθμιας Φροντίδας Υγείας.

2.1.4 Άξονας Προτεραιότητας ΠεΣΚΕ04

Στον 4^ο Άξονα Προτεραιότητας της ΠεΣΚΕ περιλαμβάνονται δράσεις που αφορούν στην καλή διακυβέρνηση των πολιτικών ένταξης και την ανάπτυξη της Κοινωνικής Οικονομίας. Στο πλαίσιο του Ε.Π. «Αττική» 2014-2020 έχει ενταχθεί η Πράξη «Δομή υποστήριξης δράσεων κοινωνικής συνοχής και αναπτυξιακής παρέμβασης – SocialNetwork Αττική» στην Επενδυτική Προτεραιότητα 9iv «Βελτίωση της πρόσβασης σε οικονομικά προσιτές, βιώσιμες και υψηλής ποιότητας υπηρεσίες, συμπεριλαμβανομένων των υπηρεσιών υγειονομικής περίθαλψης και των κοινωνικών υπηρεσιών κοινής ωφέλειας» που ενεργοποιεί όλα τα μέτρα πολιτικής του Άξονα της ΠεΣΚΕ.

Επιπρόσθετα σημειώνεται ότι αναμένεται να εξειδικευτούν δράσεις στο πλαίσιο του Σχεδίου για την Κοινωνική και Αλληλέγγυα Οικονομία (ΚΑΛΟ) στην Επενδυτική προτεραιότητα 9v «Προώθηση της κοινωνικής επιχειρηματικότητας και της επαγγελματικής ενσωμάτωσης σε κοινωνικές επιχειρήσεις και την κοινωνική και αλληλέγγυο οικονομία ώστε να διευκολυνθεί η πρόσβαση στην απασχόληση».

2.1.1 Δείκτες της ΠεΣΚΕ

Σε σχέση με την παρακολούθηση των δεικτών εκροών και αποτελεσμάτων των Θεματικών Αξόνων 09 και 10 του Ε.Π. «Αττικής» 2014 -2020 που αποτελούν και τους δείκτες παρακολούθησης της πορείας υλοποίησης της ΠεΣΚΕ συνοψίζονται τα εξής:

α) Οι Δείκτες του Θεματικού Άξονα 09 έχουν ήδη ικανοποιηθεί σε ποσοστό πάνω από 100%. Οι δείκτες διακρίνονται από εξαιρετικά υψηλό βαθμό επίτευξης ενώ δεν έχουν ικανοποιηθεί οι δείκτες που αφορούν την υγεία, την ψυχική υγεία και τις εξαρτήσεις καθώς και οι δείκτες της κοινωνικής και αλληλέγγυας οικονομίας (ΚΑΛΟ). Ο λόγος είναι ότι δεν έχουν ακόμη εκκινήσει οι πράξεις που τροφοδοτούν τους συγκεκριμένους δείκτες.

β) Οι τρεις (3) Δείκτες του Θεματικού Άξονα 10 έχουν ενεργοποιηθεί με έναν από αυτούς να παρουσιάζει σημαντική υστέρηση.

Στο **Παράρτημα VI** γίνεται διεξοδική ανάλυση των δεικτών εκροών και αποτελεσμάτων.

3 ΒΑΣΙΚΕΣ ΠΑΡΕΜΒΑΣΕΙΣ ΑΝΑ ΣΤΟΧΟ

3.1 ΈΡΓΑ ΚΑΙ ΔΡΑΣΕΙΣ ΚΟΙΝΩΝΙΚΗΣ ΠΟΛΙΤΙΚΗΣ ΠΕΡΙΦΕΡΕΙΑΣ ΑΤΤΙΚΗΣ ΑΠΟ ΙΔΙΟΥΣ ΠΟΡΟΥΣ

Η Περιφέρεια Αττικής, στο πλαίσιο της κοινωνικής πολιτικής της, για το έτος 2017, υλοποίησε ένα σημαντικό πρόγραμμα έργων και στοχευόμενες παρεμβάσεις μέσω προγραμμάτων που χρηματοδοτήθηκαν από Ιδίους Πόρους.

3.1.1 Έργα Κοινωνικών Υποδομών

Με χρηματοδότηση από ιδίους πόρους στο ΠΕΕ του 2017, είναι ενταγμένα εβδομήντα τέσσερα (74) έργα κοινωνικών υποδομών συνολικού προϋπολογισμού **73.435.948,31€**, εκ των οποίων είκοσι επτά (27) αφορούν σε υποδομές βρεφονηπιακών σταθμών, δεκαεννέα (19) σε υποδομές σχολικών μονάδων (Πρωτοβάθμιας και Δευτεροβάθμιας Εκπαίδευσης), έξι (6) σε υποδομές υγείας, έξι (6) σε υποδομές κατά των εξαρτήσεων, τέσσερα (4) σε υποδομές δημοτικών προνοιακών δομών, δυο (2) σε υποδομές φυλακών, δυο(2) σε υποδομές για ΑμΕΑ, τρία (3) σε υποδομές υποστήριξης ατόμων τρίτης ηλικίας και τρία (3) σε λοιπές κοινωνικές υποδομές.

3.1.1. Προγράμματα και δράσεις κοινωνικής προστασίας

Ενδεικτικά αναφέρουμε την υλοποίηση των παρακάτω για το έτος 2017.

3.1.1.1 Παιδική προστασία

Με στόχο την ανάπτυξη και συνέχιση προγραμμάτων για την προστασία ανηλίκων που αντιμετωπίζουν προβλήματα εγκατάλειψης, ενδοοικογενειακής βίας, κακοποίησης και γενικά αδυναμία φροντίδας από τις οικογένειες τους λόγω ένδειας παραβατικότητας ή ψυχοκοινωνικών προβλημάτων, συνέχισε και το έτος 2017, το πρόγραμμα επιχορήγησης πιστοποιημένων φορέων κοινωνικής φροντίδας με το ποσό των **3.000.000€** (Άρθρο 23 Ν. 4257/2014). Συγκεκριμένα, επιχορηγήθηκαν είκοσι (29) φορείς πρωτοβάθμιας κοινωνικής φροντίδας με το ποσό των **1.739.700€** και έντεκα (11) φορείς δευτεροβάθμιας κοινωνικής φροντίδας με το ποσό των **1.260.300€**.

Στο σημείο αυτό αξίζει να σημειωθεί ως βέλτιστη πρακτική, ότι η επιχορήγηση και η επιλογή των φορέων έγινε μετά από Δημόσια ανοιχτή πρόσκληση, βάσει προδιαγεγραμμένων κριτηρίων και γνωμοδότηση διυπηρεσιακής επιτροπής.

Η Περιφέρεια Αττικής, θέλοντας να συμβάλει στο περιορισμό της ιδρυματικής περίθαλψης ανηλίκων που στερούνται ή απομακρύνονται από το οικογενειακό τους περιβάλλον και στη διεύρυνση του κοινωνικού μέτρου της αναδοχής, υλοποιεί το πρόγραμμα αναδοχής ανηλίκων Περιφέρειας Αττικής «Με Οικογένεια» μετά από

ανοιχτή πρόσκληση σε υποψήφιους ανάδοχους γονείς.

Στο πλαίσιο του προγράμματος σημειώνεται ως βέλτιστη πρακτική, η υλοποίηση με επιτυχία του πρώτου Πανελλαδικά προγράμματος εκπαίδευσης ανάδοχων γονέων, με την συνεργασία εξωτερικών συνεργατών εγνωσμένου κύρους και εμπειρίας, με στόχο την ενδυνάμωση των υποψηφίων και εγκεκριμένων ανάδοχων γονέων. Το πρόγραμμα συνεχίζεται.

3.1.1.2 Δράσεις για στήριξη ευπαθών ομάδων του πληθυσμού

Συνέχισε το πρόγραμμα «διάθεση ειδών λαϊκών αγορών σε ευπαθής ομάδες» (Άρθρο 5 του ν. 4325/2015).

Για το έτος 2017 καλύφθηκαν δυο (2) Ομάδες Πληθυσμού και συγκεκριμένα:

- 1^ο πρόγραμμα ύψους **1.000.000€** από τον Οκτώβριο του 2016 μέχρι τον Οκτώβριο του 2017, όπου εντάχθηκαν εφτακόσιες τριάντα επτά (737) μητέρες απροστάτευτων τέκνων και
- 2^ο πρόγραμμα ύψους **1.024.921€** από τον Δεκέμβριο του 2017 μέχρι τον Δεκέμβριο του 2018 όπου εντάχθηκαν εννιακόσιες εβδομήντα (970) πολύτεκνες οικογένειες με 3.840 προστατευόμενα τέκνα.

Σε συνεργασία με την **ΔΕΗ η Περιφέρεια Αττικής** για να ανακουφίσει ανέργους, ΑμεΑ, χαμηλόμισθους και πολίτες που χρήζουν άμεση βοήθεια, επιδόθηκε για δεύτερη συνεχή χρονιά πλέον των **35.000 νοικοκυριών με το ποσό των 5.000.000€.**

Συνέχισε τη **λειτουργία κέντρου Logistics** «Κέντρο διαχείρισης, αποθήκευσης και εφοδιασμού ειδών πρώτης ανάγκης των σημείων διαμονής προσφύγων», διευρύνοντας το πεδίο δράσης του. σε ευπαθείς ομάδες που βρίσκονται σε έκτακτη ανάγκη όπως πλημμυροπαθείς κλπ.

Συνέχισε το 2017 τη **λειτουργία πιλοτικού γραφείου στήριξης Ρομά** και ευάλωτων κοινωνικών ομάδων **στη Δυτική Αττική** που λειτουργεί στο πλαίσιο προγραμματικής σύμβασης με το Τμήμα Κοινωνικής Εργασίας του Τ.Ε.Ι. Αθηνών.

Προχώρησε **στη σύσταση και συγκρότηση Επιτροπής Κοινωνικής Υποστήριξης** με στόχο την υλοποίηση δράσεων για την κοινωνική επανένταξη των αποφυλακισμένων των φυλακών Κορυδαλλού και Ανηλίκων.

Με στόχο την υποστήριξη των πιστοποιημένων φορέων που παρέχουν υπηρεσίες κοινωνικής φροντίδας (προνοιακά ιδρύματα), η Περιφέρεια Αττικής αξιοποίησε, τη δυνατότητα του άρθρου 68 του Ν. 4430/2016 και **επιχορήγησε 17 φορείς με το ποσό των 444.300€.**

Συνέχισε να **στηρίζει οικονομικά προγράμματα και εκδηλώσεις φορέων ΑμεΑ** όπως των ειδικών σχολείων της ΠΕ Πειραιά, το εκπαιδευτικό πρόγραμμα «Μικροί Ροβινσώνες» της ΕΛΕΠΑΠ, το αθλητικό φεστιβάλ κωφών, κ.ά

Τέλος, διέθεσε το 2017, το ποσό των 200.000 ευρώ περίπου για την **κάλυψη των αναγκών μεταφοράς μαθητών ΑμεΑ** που φοιτούν σε πιστοποιημένους φορείς του Εθνικού Συστήματος Κοινωνικής Φροντίδας (Ν.4483/2017 άρθρο 155).

3.1.1.3 Δράσεις κατά των εξαρτήσεων

Η Περιφέρεια Αττικής υλοποιεί από το 2017 το διετές πιλοτικό πρόγραμμα «**Δίκτυο Άμεσης Παρέμβασης**» σε χρήστες ουσιών για την αντιμετώπιση της εξάρτησης, κάλυψη βασικών αναγκών και διασύνδεσή τους, με κοινωνικές υπηρεσίες με ομάδες άμεσης παρέμβασης (streetwork), βάση προγραμματικής σύμβασης ύψους 800.000€ με εταίρους το Δήμο Αθηναίων τον ΟΚΑΝΑ και το ΚΕΘΕΑ.

Με στόχο την πρόληψη των εξαρτήσεων και την προαγωγή της ψυχοκοινωνικής υγείας ενίσχυσε οικονομικά και το 2017 την λειτουργία δεκατεσσάρων (14) **Κέντρων Πρόληψης Ενάντια των Ναρκωτικών ΚΕΠΕΝ** με το ποσό των **285.778,00€**, στα οποία η Περιφέρεια Αττικής είναι εταίρος από την ίδρυσή τους.

3.1.1.4 Δράσεις για την ισότητα

Στο πλαίσιο ανάπτυξης περιφερειακής πολιτικής και προγραμμάτων καταπολέμησης των κοινωνικών στερεοτύπων με βάση το φύλο, την ένταξη της διάστασης του φύλου στις πολιτικές της Περιφέρειας και την πρόληψη και αντιμετώπιση των έμφυλων διακρίσεων, η Περιφέρεια Αττικής προχώρησε το 2017 σε διαβούλευση για τα θέματα ισότητας σε όλες τις Περιφερειακές της Ενότητες.

3.1.1.5 Δράσεις για τη φτώχεια

Τέλος, με στόχο την αντιμετώπιση της ακραίας Φτώχειας και την προαγωγή της Κοινωνικής Συνοχής και την εξάλειψη του κοινωνικού αποκλεισμού η Περιφέρεια Αττικής τέθηκε επικεφαλής εταίρος τεσσάρων (4) Κοινωνικών Συμπράξεων στη χωρική αρμοδιότητα των Περιφερειακών Ενοτήτων, Κεντρικού Τομέα, Βορείου Τομέα, Νότιου Τομέα και Πειραιώς και Νήσων και υλοποιεί το Επιχειρησιακό Πρόγραμμα Επισιτιστικής και Βασικής Υλικής Συνδρομής (ΕΠ.ΕΒΥΣ) του Ταμείου Ευρωπαϊκής Βοήθειας προς τους Απόρους (ΤΕΒΑ). Το πρόγραμμα συνεχίζεται με εξυπηρέτηση σήμερα 53.030 ωφελούμενους.

3.2 ΔΡΑΣΕΙΣ ΚΟΙΝΩΝΙΚΗΣ ΠΟΛΙΤΙΚΗΣ ΑΠΟ ΤΟ Ε.Π. «ΑΤΤΙΚΗ» 2014 – 2020

Στον Πίνακα που ακολουθεί, αποτυπώνονται οι κατηγορίες Πράξεων, ο προϋπολογισμός τους, ο αριθμός τους και η Επενδυτική Προτεραιότητα στην οποία έχουν ενταχθεί στο Ε.Π. σε σύνδεση με τους Άξονες και τα Μέτρα πολιτικής της ΠεΣΚΕ.

Πίνακας 3: Σύνδεση των πράξεων στο Ε.Π. «Αττική» 2014 – 2020 με τους Άξονες και τα Μέτρα της ΠεΣΚΕ

Ε.Π. «Αττική» 2014 - 2020				Υλοποίηση	
Κατηγορία	Π/Υ (€)	Αριθμός Πράξεων	Επ.Π.	Α.Π. ΠεΣΚΕ	Μέτρα Πολιτικής ΠεΣΚΕ
ΔΟΜΕΣ ΑΣΤΕΓΩΝ	6.862.700,00 €	8	9ii	Α.Π.1	1.1.1, 1.1.3, 1.1.4
ΔΠΒΑ	20.212.912,43 €	69	9iv	Α.Π.1	1.1.1, 1.1.3, 1.1.4, 1.1.5, 1.1.6
ΚΔΗΦ	22.766.400,00 €	24	9iii	Α.Π.3	3.2.1
ΚΗΦΗ	718.144,60 €	8	9iv	Α.Π. 3	3.2.1
ΚΕΝΤΡΑ ΚΟΙΝΟΤΗΤΑΣ	13.325.678,69 €	55	9ii	Α.Π.1, Α.Π.3	1.2.1, 3.1.1
SOCIAL NETWORK ΑΤΤΙΚΗ	3.000.000,00 €	1	9iv	Α.Π. 4	4.1.1, 4.2.1, 4.3.2, 4.3.3, 4.3.1, 4.3.2, 4.3.3, 4.3.4
ΕΝΑΡΜΟΝΙΣΗ ΟΙΚΟΓΕΝΕΙΑΚΗΣ & ΕΠΑΓΓΕΛΜΑΤΙΚΗΣ ΖΩΗΣ	37.500.270,00 €	5	9i, 9iii	Α.Π.1, Α.Π.2	1.2.1, 2.1.1
ΞΕΝΩΝΕΣ ΦΙΛΟΞΕΝΙΑΣ ΚΑΚΟΠΟΙΗΜΕΝΩΝ ΓΥΝΑΙΚΩΝ	2.706.570,18 €	4	9iii	Α.Π.1, Α.Π.3	1.1.7, 1.1.4, 3.2.1
ΣΥΜΒΟΥΛΕΥΤΙΚΑ ΚΕΝΤΡΑ ΓΥΝΑΙΚΩΝ	1.320.312,00 €	5	9iii	Α.Π.1, Α.Π.3	1.1.7, 1.1.4, 3.2.1
ΕΞΕΙΔΙΚΕΥΜΕΝΗ ΕΚΠΑΙΔΕΥΤΙΚΗ ΥΠΟΣΤΗΡΙΞΗ	6.744.625,00 €	2	9iii	Α.Π.2	2.1.1, 2.2.2
ΠΑΙΔΙΚΗ ΜΕΡΙΜΝΑ ΚΑΙ ΕΚΠΑΙΔΕΥΣΗ: ΔΥΝΑΜΙΚΟΤΗΤΑ ΕΝΙΣΧΥΟΜΕΝΩΝ ΥΠΟΔΟΜΩΝ ΠΑΙΔΙΚΗΣ ΜΕΡΙΜΝΑΣ Η ΕΚΠΑΙΔΕΥΣΗΣ	25.759.116,33 €	8 Έργα	10a	Α.Π.1	1.1.2, 1.1.3, 1.1.4, 1.1.8
ΥΓΕΙΑ: ΠΛΗΘΥΣΜΟΣ ΠΟΥ ΚΑΛΥΠΤΕΤΑΙ ΑΠΟ ΒΕΛΤΙΩΜΕΝΕΣ ΥΠΗΡΕΣΙΕΣ ΥΓΕΙΑΣ					
ΔΥΝΑΜΙΚΟΤΗΤΑ ΑΛΛΩΝ ΚΟΙΝΩΝΙΚΩΝ ΥΠΟΔΟΜΩΝ					
Σύνολο	140.916.729,23 €	181			

Πηγή : Ιδία επεξεργασία

Στο **Παράρτημα VII** αποτυπώνονται αναλυτικά οι Πράξεις που χρηματοδοτούνται από το Ε.Π. «Αττική» 2014 -2020.

3.3 ΚΟΙΝΩΝΙΚΕΣ ΔΟΜΕΣ - ΔΡΑΣΕΙΣ ΚΟΙΝΩΝΙΚΗΣ ΠΡΟΣΤΑΣΙΑΣ ΠΕΡΙΦΕΡΕΙΑΣ ΑΤΤΙΚΗΣ

Μια εικόνα του ρόλου των Δήμων της Περιφέρειας Αττικής στην παροχή κοινωνικών υπηρεσιών μέσω οργανωμένων κοινωνικών δομών που λειτούργησαν το έτος 2017 αποτυπώνεται στο παρακάτω συγκεντρωτικό πίνακα και αναλυτικά στο συνημμένο πίνακα του [Παράρτηματος IV](#).

Τα στοιχεία υποβλήθηκαν από τους Δήμους σύμφωνα με την παράγραφο Ζ του Άρθρου 15 του Ν. 4445/2016, μετά από ερωτηματολόγιο της Διεύθυνσης Κοινωνικής Μέριμνας της Περιφέρειας Αττικής προκειμένου να επιτευχτεί ομαδοποίηση και ταξινόμηση.

Πίνακας 4: Κοινωνικές Δομές – Δράσεις Κοινωνικής Προστασίας στη Περιφέρεια Αττικής και στις Π.Ε.

Κατηγορίες Δομών	Κεντρικός Τομέας		Νότιος Τομέας		Βόρειος Τομέας		Δυτικός Τομέας		Πειραιώς& Νήσων		Δυτικής Αττικής		Ανατολικής Αττικής		Σύνολα (S)	
	Αριθμός	Δομές	Ωφελ/νοι	Δομές	Ωφελ/νοι	Δομές	Ωφελ/νοι	Δομές	Ωφελ/νοι	Δομές	Ωφελ/νοι	Δομές	Ωφελ/νοι	Δομές	Ωφελ/νοι	ΔΟΜΕΣ
ΔΗΜΟΤΙΚΟΙ ΠΑΙΔΙΚΟΙ / ΒΡΕΦΟΝΗΠΙΑΚΟΙ ΣΤΑΘΜΟΙ	129	8.119	60	4.439	80	5.419	61	4.366	64	2.730	29	1.766	67	4.572	490	31.411
ΚΟΙΝΩΝΙΚΟ ΙΑΤΡΕΙΟ	9	6.865	8	10.270	18	13.274	8	7.665	3	246	1	3.158	8	7.654	55	49.132
ΚΟΙΝΩΝΙΚΟ ΦΡΟΝΤΙΣΤΗΡΙΟ	9	765	5	368	9	510	6	353	4	335	2	141	5	218	40	2.690
ΔΗΜΟΤΙΚΟΣ ΛΑΧΑΝΟΚΗΠΟΣ	0	0	1	45	0	0	1	100	0	0	0	0	1	14	3	159
ΚΟΙΝΩΝΙΚΟ ΣΥΣΣΙΤΙΟ	6	1.047	6	478	8	571	9	636	5	3.705	2	275	3	387	39	7.099
ΒΟΗΘΕΙΑ ΣΤΟ ΣΠΙΤΙ	19	1.003	11	801	12	767	9	804	10	775	6	947	18	1.230	85	6.327
ΚΑΠΗ	49	14.748	31	17.419	41	20.574	41	22.265	44	13.225	13	3.385	53	21.059	272	112.675
ΔΟΜΕΣ ΣΥΜΒΟΥΛΕΥΤΙΚΗΣ	6	2.251	8	1.850	9	2.525	14	9.533	5	559	4	712	16	2.925	62	20.355
ΠΕΡΙΦΕΡΕΙΑ ΑΤΤΙΚΗΣ	227	34.798	130	35.670	177	43.640	149	45.722	135	21.575	57	10.384	171	38.059	1.046	229.848

Πηγή : Ιδία επεξεργασία

3.4 ΛΟΙΠΕΣ ΚΟΙΝΩΝΙΚΕΣ ΔΟΜΕΣ ΣΤΗ ΠΕΡΙΦΕΡΕΙΑ ΑΤΤΙΚΗΣ

Μεγάλος αριθμός δομών κοινωνικής προστασίας λειτουργεί από Ν.Π.Ι.Δ. Μη Κερδοσκοπικού χαρακτήρα και ιδιώτες. Για τις ανάγκες της παρούσας έκθεσης κρίθηκε αναγκαία η καταγραφή των παρακάτω κύριων δομών κοινωνικής προστασίας, ανεξαρτήτως φορέα λειτουργίας.

Πίνακας 5: Λοιπές Κοινωνικές Δομές στη Περιφέρεια Αττικής και στις Π.Ε.

Κατηγορίες Δομών	Κεντρικός Τομέας		Νότιος Τομέας		Βόρειος Τομέας		Δυτικός Τομέας		Παιραιώς & Νήσων		Δυτικής Αττικής		Ανατολικής Αττικής		Σύνολα (S)	
	Αριθμός	Δομές	Ωφελ/νοι	Δομές	Ωφελ/νοι	Δομές	Ωφελ/νοι	Δομές	Ωφελ/νοι	Δομές	Ωφελ/νοι	Δομές	Ωφελ/νοι	Δομές	Ωφελ/νοι	Δομές
ΙΔΙΩΤΙΚΟΙ ΒΡΕΦΟΝΗΠΙΑΚΟΙ ΣΤΑΘΜΟΙ	113	5.138	104	5.421	154	8.097	62	3.262	69	2.807	14	583	100	5.084	616	30.392
ΚΕΝΤΡΑ ΔΗΜΙΟΥΡΓΙΚΗΣ ΑΠΑΣΧΟΛΗΣΗΣ	20	704	2	86	1	15	7	398	6	312	11	815	8	278	55	2.608
ΙΔΡΥΜΑΤΑ ΠΑΙΔΙΚΗΣ ΠΡΟΣΤΑΣΙΑΣ	3	39	4	47	5	304	3	90	3	314	0	0	4	85	22	879
ΜΟΝΑΔΕΣ ΦΡΟΝΤΙΔΑΣ ΗΛΙΚΙΩΜΕΝΩΝ	20	1.120	19	1.079	34	1.498	2	92	19	1.019	2	173	17	1.196	113	6.177
ΚΕΝΤΡΑ ΑΠΟΚΑΤΑΣΤΑΣΗΣ ΑΠΟΘΕΡΑΠΕΙΑΣ	6	245	10	595	6	360	5	466	8	151	3	121	5	44	43	1.982
ΣΤΕΓΕΣ ΥΠΟΣΤΗΡΙΖΟΜΕΝΗΣ ΔΙΑΒΙΩΣΗΣ	2	15	2	22	10	71	2	15	1	6	5	45	4	66	26	240
ΠΕΡΙΦΕΡΕΙΑ ΑΤΤΙΚΗΣ	164	7.261	141	7.250	210	10.345	81	4.323	106	4.609	35	1.737	138	6.753	875	42.278

Πηγή : Ιδία επεξεργασία

3.5 ΕΠΙΣΗΜΑΝΣΕΙΣ (ΠΑΡΑΤΗΡΗΣΕΙΣ)

Από τα ανωτέρω στοιχεία, προκύπτει ότι στην Περιφέρεια Αττικής κατά το έτος 2017 λειτούργησαν, εξακόσιες δέκα έξι (616) Ιδιωτικές Μονάδες Φροντίδας Προσχολικής Αγωγής και Διαπαιδαγώγησης ΜΦΠΑΔ - Βρεφονηπιακοί σταθμοί και **εξυπηρέτησαν 30.392 παιδιά προσχολικής ηλικίας** και τετρακόσιοι ενενήντα (490) Δημοτικοί Παιδικοί – Βρεφονηπιακοί σταθμοί και **εξυπηρέτησαν 31.411 παιδιά προσχολικής ηλικίας**.

Επισημαίνουμε ότι στο πρόγραμμα «Εναρμόνιση Οικογενειακής και Επαγγελματικής ζωής», έχουν ενταχθεί και οι ιδιωτικές ΜΦΠΑΔ. Σύμφωνα με τα στατιστικά στοιχεία των ωφελούμενων της ΕΕΤΑΑ. Α.Ε. (Ιούλιος 2017), ο συνολικός αριθμός των παιδιών προσχολικής ηλικίας που έλαβαν Voucher στην Περιφέρεια Αττικής για το έτος 2017 **ανήλθε στα 16.255 παιδιά**.

Αναφορικά με τις Μονάδες Φροντίδας Ηλικιωμένων (ΜΦΗ) προκύπτει ότι στην Περιφέρεια Αττικής λειτουργούν εκατόν δέκα τρεις(113) μονάδες από ιδιώτες και Ν.Π.Ι.Δ. μη κερδοσκοπικού χαρακτήρα, **που εξυπηρέτησαν** το 2017, **6.177 ηλικιωμένους**.

Επισημαίνουμε ότι, στην Περιφέρεια Αττικής δεν λειτουργούν δημόσιες Μονάδες Φροντίδας Ηλικιωμένων και δεν έχει ενεργοποιηθεί μέχρι σήμερα η παράγραφος 5 του Άρθρου 1 της ΥΑ 81551/2007, που δίνει τη δυνατότητα της σύναψης σύμβασης μεταξύ των ΜΦΗ και των ασφαλιστικών ταμείων.

4 ΣΥΜΠΕΡΑΣΜΑΤΑ ΚΑΙ ΠΡΟΤΑΣΕΙΣ

4.1 ΚΥΡΙΑ ΣΤΟΙΧΕΙΑ ΠΟΥ ΕΛΗΦΘΗΣΑΝ ΥΠΟΨΗ ΓΙΑ ΤΗΝ ΕΞΑΓΩΓΗ ΣΥΜΠΕΡΑΣΜΑΤΩΝ

Για την παρούσα έκθεση, η προσέγγιση του φαινομένου της **ακραίας φτώχειας** στην Περιφέρεια Αττικής γίνεται βάσει των στοιχείων του **Κοινωνικού Εισοδήματος Αλληλεγγύης (ΚΕΑ)**.

Πίνακας 6: Ωφελούμενοι ΚΕΑ ανά Περιφερειακή Ενότητα

Περιφερειακή Ενότητα	Σύνολο Ωφελουμένων /Π.Ε	Σύνολο Πληθυσμού /Π.Ε.	Ποσοστό Ωφελουμένων /Π.Ε. (%)
Κεντρικός Τομέας	60.960	1.029.520	5,90%
Νότιος Τομέας	21.784	529.826	4,10%
Βόρειος Τομέας	11.373	592.490	1,90%
Δυτικός Τομέας	23.347	489.675	4,70%
Πειραιώς	25.909	448.997	5,70%
Νήσων	5.127	74.651	6,80%
Δυτική Αττική	14.962	160.927	9,30%
Δυτικός Τομέας	19.161	502.348	3,80%

Πηγή: Υπουργείο Εργασίας και Κοινωνικής Ασφάλισης (1.3.2018)

Η παραπάνω εικόνα του φαινομένου της **ακραίας φτώχειας**, δείχνει χωρική διάσταση με τις Περιφερειακές Ενότητες, Δυτικής Αττικής, Πειραιώς-και Νήσων και Κεντρικού Τομέα, να εμφανίζουν υψηλή συγκέντρωση νοικοκυριών διαβίωσης σε συνθήκες ακραίας φτώχειας.

Η **ανεργία** στην Περιφέρεια Αττικής, εμφανίζει χωρική διάσταση του φαινομένου με τα υψηλότερα ποσοστά στην Περιφερειακή Ενότητα Δυτικής Αττικής με ποσοστό 27,08% στην Περιφερειακή Ενότητα Πειραιώς με ποσοστό 22,52% και στην Περιφερειακή ενότητα Δυτικού Τομέα με ποσοστό 21,68%. Το χαμηλότερο ποσοστό εμφανίζεται στην ΠΕ του Βόρειου Τομέα με ποσοστό 12,47%

Πίνακας 7: Σύνοψη του πληθυσμού ανά Π.Ε.

Περιφερειακή Ενότητα	Ποσοστό Ανεργίας (%)
Ανατολικής Αττικής	17,71%
Βόρειου Τομέα	12,47%
Δυτικής Αττικής	27,08%
Δυτικού Τομέα	21,68%
Κεντρικού Τομέα	16,4%
Νήσων	19,61%
Νότιου Τομέα	15,72%
Πειραιώς	22,52%
Περιφέρεια Αττικής	17,69%

Πηγή: ΟΑΕΔ (Ιανουάριος 2018)

Η **εγγεγραμμένη ανεργία από το μητρώο του ΟΑΕΔ** για την Περιφέρεια Αττικής ανήλθε το 1^ο Εξάμηνο του 2017 σε 35,60% και σε 35,87% αντίστοιχα το 2^ο Εξάμηνο. Τα υψηλότερα ποσοστά παρουσιάζονται στις Περιφερειακές Ενότητες Κεντρικού και Δυτικού Τομέα, Πειραιώς και Δυτικής και Ανατολικής Αττικής. Αντιθέτως χαμηλότερο ποσοστό εμφανίζονται στις Περιφερειακές Ενότητες του Βόρειου και Νότιου Τομέα και Νήσων. Ακολουθεί ο Πίνακας με τα ποσοστά ανεργίας της εγγεγραμμένης ανεργίας από την Εξαμηνιαία Έκθεση της Διάγνωσης Αναγκών της Αγοράς Εργασίας του ΟΑΕΔ.

Πίνακας 8: Ποσοστό εγγεγραμμένης ανεργίας ανά Π.Ε.

Περιφερειακή Ενότητα	Εξάμηνο 2017/ Ποσοστό Ανεργίας (%)	Εξάμηνο 2017 / Ποσοστό Ανεργίας (%)
Ανατολικής Αττικής	12,71%	12,49%
Βόρειου Τομέα	11,18%	11,18%
Δυτικής Αττικής	5,93%	5,85%
Δυτικού Τομέα	15,74%	15,89%
Κεντρικού Τομέα	26,14%	26,13%
Νήσων	1,45%	1,53%
Νότιου Τομέα	12,85%	12,60%
Πειραιώς	13,99%	14,34%

Πηγή: ΟΑΕΔ, Εξαμηνιαία Έκθεση Διάγνωσης των Αναγκών της Αγοράς Εργασίας 2017

Στους παρακάτω Πίνακες αποτυπώνεται ο Δείκτης Γήρανσης του πληθυσμού στην Περιφέρεια Αττικής και στις Περιφερειακές Ενότητες και η σύνθεση του πληθυσμού. Ως προς το Δείκτη Γήρανσης παρουσιάζεται ιδιαίτερα υψηλή τιμή (125) σε σχέση με το σύνολο της χώρας (134,4).

Πίνακας 9: Δείκτης Γήρανσης του πληθυσμού ανά Π.Ε.

Περιφερειακή Ενότητα	Ηλικιακή Ομάδα						Δείκτης Γήρανσης
	0-14	%	15-64	%	65+	%	
Κεντρικού Τομέα	118.895	11,5	718.018	69,7	192.607	18,7	162
Βόρειου Τομέα	85.663	14,5	398.927	67,4	107.090	18,1	125
Δυτικού Τομέα	71.803	14,7	340.113	69,5	77.759	15,9	108,3
Νότιου Τομέα	72.060	13,6	362.278	68,4	95.488	18	132,5
Ανατολικής Αττικής	83.854	16,7	343.297	68,3	75.197	15	89,7
Δυτικής Αττικής	29.174	18,1	109.969	68,3	21.784	13,5	74,7
Πειραιώς	60.971	13,6	309.853	69	78.173	17,4	128,2
Νήσων	9.771	13,1	47.678	63,9	17.202	23	176,1
Περιφέρεια Αττικής	532.191	13,9	2.630.133	68,7	665.300	17,4	125
Σύνολο Χώρας	1.569.089	14,5	7.137.438	66	2.108.670	19,5	134,4

Πηγή: ΕΛΣΤΑΤ

Πίνακας 10: Σύθεση του πληθυσμού ανά Π.Ε.

Περιφέρεια Αττικής	Απόλυτοι Αριθμοί			Ποσοστό (% επί του Συνόλου)		
	Ανδρες	Γυναίκες	Σύνολο	Ανδρες	Γυναίκες	Σύνολο
Κεντρικού Τομέα	488.154	541.366	1.029.520	47,4	52,6	26,9
Βόρειου Τομέα	279.160	313.330	592.490	47,1	52,9	15,5
Δυτικού Τομέα	239.567	250.108	489.675	48,9	51,1	12,8
Νότιου Τομέα	249.328	280.498	529.826	47,1	52,9	13,8
Ανατολικής Αττικής	252.617	249.731	502.348	50,3	49,7	13,1
Δυτικής Αττικής	81.939	78.988	160.927	50,9	49,1	4,2
Πειραιώς	217.412	231.585	448.997	48,4	51,6	11,7
Νήσων	37.486	37.165	74.651	50,2	49,8	1,9
Περιφέρεια Αττικής	1.845.663	1.982.771	3.828.434	48,2	51,8	100

Πηγή: ΕΛΣΤΑΤ

Όλα τα παραπάνω στοιχεία που ελήφθησαν υπόψη για την διεξαγωγή συμπερασμάτων, είναι ενδεικτικά των αυξανόμενων αναγκών παροχής κοινωνικών υπηρεσιών στην *Περιφέρεια Αττικής* και των περιορισμών υπό τους οποίους ασκήθηκε η *Περιφερειακή και Δημοτική Κοινωνική Πολιτική*.

4.2 ΒΑΣΙΚΑ ΣΥΜΠΕΡΑΣΜΑΤΑ ΠΟΥ ΠΡΟΕΚΥΨΑΝ ΑΠΟ ΤΗΝ ΑΠΟΤΥΠΩΣΗ ΤΗΣ ΥΠΑΡΧΟΥΣΑΣ ΚΑΤΑΣΤΑΣΗΣ

Η καταγραφή των κοινωνικών δομών των Δήμων, Ν.Π.Ι.Δ μη κερδοσκοπικού χαρακτήρα και ιδιωτών δείχνει ότι στην Περιφέρεια Αττικής, λειτουργεί ένας μεγάλος αριθμός τυπικών και άτυπων δομών κοινωνικής προστασίας σε όλα τα πεδία όπως: α) η παιδική προστασία, β) η προστασία ΑμΕΑ γ) η προστασία των ηλικιωμένων. Επίσης καταγράφεται η λειτουργία πολλών δομών όπως οι δομές αντιμετώπισης της φτώχειας και του κοινωνικού αποκλεισμού, τα Κέντρα Κοινότητας, οι δομές συμβουλευτικής κλπ.

Τα σημαντικότερα κενά προστασίας συνεχίζουν να καταγράφονται στη προστασία των πληθυσμιακών ομάδων των ηλικιωμένων και των ΑμΕΑ καθώς απαιτούνται περισσότερες δομές. Χαρακτηριστικό παράδειγμα μη επαρκών δομών στην προστασία ηλικιωμένων είναι η λειτουργία εννέα (9) μόνο Κέντρων Ημερήσιας Φροντίδας Ηλικιωμένων (ΚΗΦΗ). Λόγω της οικονομικής κρίσης το μεγαλύτερο πλέον ποσοστό ηλικιωμένων σε Γηροκομεία είναι μη αυτοεξυπηρετούμενοι και η αύξηση των ΚΗΦΗ που παρέχουν υπηρεσίες πρόληψης και προαγωγής της υγείας (και σε συνεργασία με άλλα παράλληλα προγράμματα), θα συμβάλει στην άρση της κοινωνικής απομόνωσης των μερικώς αυτοεξυπηρετούμενων ηλικιωμένων, στην ενεργή κοινωνική συμμετοχή τους και

εξίσου στην ανακούφιση του οικογενειακού περιβάλλοντος.

Σημειώνεται ότι για την κάλυψη των αναγκών των ηλικιωμένων σε Γηροκομεία, απαιτείται η **άμεση ενεργοποίηση της πρόβλεψης** της παραγράφου 5 του Άρθρου 1 της ΥΑ 81551/2007 **για σύναψη συμβάσεων μεταξύ των ΜΦΗ και των Ασφαλιστικών Ταμείων**. Με την ρύθμιση αυτή **θα λυθεί το πρόβλημα ύπαρξης στην Περιφέρεια Αττικής παράνομων Γηροκομείων** με απαράδεκτες συνθήκες διαβίωσης για τους ηλικιωμένους φιλοξενούμενους. Τα παράνομα Γηροκομεία εξυπηρετούν τους ηλικιωμένους με χαμηλό κατά κεφαλήν κόστος, καθώς το συγγενικό περιβάλλον τους δεν μπορεί να καλύψει το κόστος διαμονής και περίθαλψής τους σε νόμιμες μονάδες.

Ως προς τη προστασία του πληθυσμού των ΑμεΑ χαρακτηριστικό παράδειγμα μη επαρκών δομών, αποτελούν οι Στέγες Υποστηριζόμενης Διαβίωσης (ΣΥΔ ΠΝΟΥ), καθώς λειτουργούν είκοσι έξι (26) δομές στη Περιφέρεια Αττικής με δυναμικότητα από δυο(2) έως εννέα (9) ατόμων έκαστη). Για την καλύτερη κοινωνική στήριξη των ΑμεΑ **θα πρέπει να δοθεί προτεραιότητα σε υπηρεσίες κοινωνικής ενσωμάτωσης όπως οι δομές ΣΥΔ-ΠΝΟΥ**

Στο πλαίσιο του ΕΣΠΑ 2014-2020, οι δράσεις για την "Εναρμόνιση της Επαγγελματικής και Οικογενειακής ζωής" παρέχουν σημαντική υποστήριξη στην παροχή κοινωνικών υπηρεσιών σε ευάλωτες ομάδες πληθυσμού. **Κρίσιμο παραμένει το θέμα συνέχισης λειτουργίας των συγχρηματοδοτούμενων δομών και της εξασφάλισης των αναγκαίων πόρων.**

Επιπλέον κρίνεται αναγκαία η ενίσχυση του κοινωνικού διαλόγου μέσω της διαβούλευσης και η ενίσχυση της με τη συμμετοχή των Θεσμικών και μη Φορέων (Δήμων, Ν.Π.Ι.Δ μη κερδοσκοπικού χαρακτήρα κλπ.) στο σχεδιασμό της Περιφερειακής Στρατηγικής Κοινωνικής Ένταξης και της **Περιφερειακής Κοινωνικής Πολιτικής**.

Αναφορικά με τις δομές που παρέχουν υπηρεσίες Κοινωνικής Προστασίας στην Περιφέρεια Αττικής πρέπει άμεσα να χαρτογραφηθούν στο πλαίσιο του Παρατηρητηρίου Κοινωνικής Ένταξης και της επικαιροποίησης της Περιφερειακής Στρατηγικής Κοινωνικής Ένταξης. Η υπάρχουσα καταγραφή των κοινωνικών δομών στην Ιστοσελίδα της Περιφέρειας Αττικής πρέπει άμεσα να επικαιροποιηθεί και να συμπληρωθεί με όλες τις δομές που λειτουργούν στη Περιφέρεια Αττικής, ώστε να παρέχεται έγκαιρη ενημέρωση στους πολίτες σε πραγματικό χρόνο.

Σύμφωνα με τα στοιχεία των Δήμων ο μεγαλύτερος αριθμός ωφελούμενων (49.132 άτομα), εξυπηρετούνται από τα πενήντα πέντε (55) Κοινωνικά Ιατρεία που λειτουργούν στη Περιφέρεια Αττικής. Μετά τη ψήφιση του ν. 4368/2016 «Υγειονομική κάλυψη ανασφάλιστων και ευάλωτων κοινωνικών ομάδων», δημιουργείται προβληματισμός, για το μεγάλο αριθμό ωφελούμενων των Κοινωνικών Ιατρείων κατά το έτος 2017 και απαιτείται περαιτέρω διερεύνηση του φαινομένου.

Τέλος ένα από τα κρίσιμα θέματα που προέκυψαν για τις Κοινωνικές Υπηρεσίες της Περιφέρειας και των Δήμων είναι η υποστελέχωσή τους. Είναι αδιανόητη η αναβάθμιση του κοινωνικού συστήματος στην Περιφέρεια Αττικής, χωρίς την

αντίστοιχη σοβαρή επένδυση, σε ανθρώπινους και υλικούς πόρους στις υπερφορτωμένες και υποστελεχωμένες Κοινωνικές Υπηρεσίες που έχουν αναλάβει το διοικητικό βάρος υλοποίησης, Τοπικών, Εθνικών και Ευρωπαϊκών Προγραμμάτων, ώστε να αποκτήσουν μια νέα δυναμική και να υπερβούν τις υπάρχουσες δύσκολες συνθήκες.

ΠΑΡΑΡΤΗΜΑΙ (Ενέργειες δικτύωσης, συντονισμού, συνεργασίας και υποστήριξης των Δήμων. Σύνομη αναφορά στις ενέργειες που προέβη κάθε Περιφέρεια)

Η συνεργασία των δύο Βαθμών Τοπικής Αυτοδιοίκησης (Α΄&Β΄ Βαθμού) προϋποθέτει την αντιμετώπιση συντονιστικών ελλειμμάτων ή επικαλύψεων σε επίπεδο κεντρικής διοίκησης, ενώ συναρτάται άμεσα με τον διάλογο και την διαβούλευση για την προώθηση μεταρρυθμίσεων ως προς τη συνολική οργανωτική διάρθρωση της Τοπικής Αυτοδιοίκησης. Απαιτείται συνεχής διάλογος μεταξύ Α΄ και Β΄ Βαθμού τοπικής Αυτοδιοίκησης μέσω των οργάνων που συμμετέχουν στον Εθνικό Μηχανισμό Κοινωνικής Ένταξης και Κοινωνικής Συνοχής.

Στο πνεύμα αυτό, το Περιφερειακό Παρατηρητήριο Κοινωνικής Ένταξης της Περιφέρειας Αττικής πραγματοποίησε στοχευμένες συναντήσεις-επισκέψεις σε Διευθύνσεις Κοινωνικών Υπηρεσιών Δήμων της οικείας Περιφέρειας, με αντιδημάρχους Κοινωνικής Πολιτικής, Διευθυντές και προϊσταμένους σχετικών υπηρεσιών, προσωπικό αυτών, καθώς και τα στελέχη των Κέντρων Κοινότητας.

Ενδεικτικά θέματα συναντήσεων του Περιφερειακού Παρατηρητηρίου, με τους προαναφερθέντες φορείς και προσωπικό ήταν:

- Το νομοθετικό πλαίσιο που περιγράφει ο Ν. 4445/19-12-2016 ΦΕΚ:236 και συγκεκριμένα τα άρθρα 13-17
- Ο ρόλος του Περιφερειακού Παρατηρητηρίου Κοινωνικής Ένταξης της Π.Α
- Οι δράσεις της Κοινωνικής Υπηρεσίας του Δήμου
- Το πλαίσιο λειτουργίας του Κέντρου Κοινότητας
- Τα τρέχοντα κοινωνικά προγράμματα του Δήμου

Συναντήσεις με στόχο τις ενέργειες δικτύωσης, συντονισμού, συνεργασίας και υποστήριξης των Δήμων έχουν πραγματοποιηθεί μέχρι τώρα στους Δήμους Αθηναίων, Βύρωνα, Νέας Σμύρνης, Αιγάλεω, Ζωγράφου, Περιστερίου, Νέας Φιλαδέλφειας-Χαλκηδόνος, Δάφνης –Υμηττού, Ελληνικού-Αργυρούπολης, Αγίου Δημητρίου και Πετρούπολης.

ΠΑΡΑΡΤΗΜΑΙΙ (Κοινωνικός διάλογος - διαβούλευση. Πως διενεργήθηκε και ποιοι συμμετείχαν)

Στα πλαίσια του κοινωνικού διαλόγου και της διαβούλευσης διενεργήθηκαν τα κάτωθι:

A. Η Ισότητα το φύλων σε Περιφερειακό επίπεδο

Στο πλαίσιο των νέων αρμοδιοτήτων που ανατέθηκαν στις αιρετές περιφέρειες με το Ν. 3852/2010(ΦΕΚ87Α') εντάσσεται και η ουσιαστική ανασυγκρότηση των **Περιφερειακών Επιτροπών Ισότητας**, με στόχο την προώθηση της Ισότητας των φύλων σ'όλους τους τομείς της οικονομικής, πολιτικής και κοινωνικής ζωής σε τοπικό και περιφερειακό επίπεδο. **Κατά συνέπεια η διάσταση του φύλου αποκτά ιδιαίτερη σημασία και βαρύτητα στις τοπικές δημόσιες πολιτικές της Περιφέρειας**, ενώ δίνεται η ευκαιρία να πραγματοποιηθεί ένας **ολοκληρωμένος σχεδιασμός που λαμβάνει υπόψη την διάσταση του φύλου**, στο πλαίσιο του επιχειρησιακού σχεδιασμού της Περιφέρειας.

Η Περιφέρεια Αττικής ανταποκρινόμενη στην πρωτοβουλία της Περιφερειακής Επιτροπής Ισότητας (Π.ΕΠ.ΙΣ.) Αττικής προχώρησε στη διοργάνωση δημόσιας διαβούλευσης, με στόχο τη διερεύνηση της δυνατότητας σύνταξης σχεδίου δράσης για τη συγκεκριμένη περιοχή.

Στην Διεύθυνση Κοινωνικής Μέριμνας του Κεντρικού Τομέα της Περιφέρειας Αττικής έγινε στις 21 Δεκεμβρίου 2016

Στην Περιφερειακή Ενότητα Πειραιώς και Νήσων έγινε 27 Ιουνίου του 2017

Στην Περιφερειακή Ενότητα Νότιου Τομέα έγινε 21 Απριλίου του 2017

Στην Περιφερειακή Ενότητα Δυτικής Αττικής έγινε στις 30 Σεπτεμβρίου 2016

Στην Περιφερειακή Ενότητα Ανατολικής Αττικής έγινε στις 10 Νοεμβρίου 2016

Στην Περιφερειακή Ενότητα Δυτικού Τομέα έγινε στις 19 Ιουνίου του 2017

Στην Περιφερειακή Ενότητα Βορείου Τομέα διενεργήθηκαν δύο συσκέψεις στις 5 Απριλίου και στις 26 Μαΐου του 2017

Είχαν προσκληθεί και είχαν συμμετάσχει: Γραφεία Κοινοβουλευτικών Ομάδων των Περιφερειών Α και Β Πειραιά, Τοπική Αυτοδιοίκηση Α και Β Βαθμού, Περιφερειακοί Σύμβουλοι, Γενικός Δ/ντης Δημόσιας Υγείας κα Πρόνοιας, Γενική Γραμματεία Ισότητας Φύλων, Γενική Γραμματεία Διαφάνειας, Επικεφαλής Τομέα Ισότητας Φύλων, Πρωτοβάθμια και Δευτεροβάθμια Εκπαίδευση, Εμπορικοί Σύλλογοι

Κατόπιν των συναντήσεων της συνεργασίας με εκπροσώπους των Υπηρεσιών των Δήμων στα πλαίσια του σχεδιασμού του κειμένου Διαβούλευσης, αρχικά καταγράφηκαν οι υφιστάμενες δράσεις στα πλαίσια των Δήμων, για την Ισότητα και την αντιμετώπιση φαινομένων κοινωνικού αποκλεισμού. Στη συνέχεια συμπληρώθηκε ερωτηματολόγιο διαβούλευσης επί του κειμένου εργασίας για την εξειδίκευση των δράσεων για την ισότητα των φύλων στη Περιφέρεια Αττικής

B. Όσο αφορά στην προεργασία του κειμένου διαβούλευσης με σκοπό την επικαιροποίηση και αναθεώρηση της ΠΕΣΚΕ είναι σε διαδικασία εξέλιξης.

ΠΑΡΑΡΤΗΜΑ ΙΙΙ (Εισηγητικές προτάσεις για τη λήψη μέτρων και τη διαμόρφωση πολιτικών που υποβλήθηκαν στο Περιφερειακό Συμβούλιο)

Εισηγητικές προτάσεις για τη λήψη μέτρων και τη διαμόρφωση πολιτικών υποβλήθηκαν στο Περιφερειακό Συμβούλιο από τον καθύλην αρμόδιο Αντιπεριφερειάρχη η Εντεταλμένο Περιφερειακό Σύμβουλο και περιλαμβάνονται στις σχετικές αποφάσεις του Περιφερειακού Συμβουλίου:

- Αριθμ. 200/2016 (ΑΔΑ: 7Κ9Σ7Λ7-1ΕΜ) Απόφαση του Περιφερειακού Συμβουλίου περί «Έγκρισης σκοπιμότητας δαπάνης και επιμερισμός ανά δικαιούχο του προγράμματος διάθεση ειδών λαϊκών αγορών σε ευπαθείς ομάδες».
- Αριθμ. 298/2017 (ΑΔΑ: ΩΤΜ37Λ7-ΠΞ7) Απόφαση του Περιφερειακού Συμβουλίου περί «έγκρισης σκοπιμότητας και δαπάνης για την οικονομική ενίσχυση πολύτεκνων οικογενειών».
- Αριθμ. 364/2017 (ΑΔΑ: ΨΟΦ87Λ7-9ΒΕ) Απόφαση του Περιφερειακού Συμβουλίου περί «έγκρισης σκοπιμότητας και πρόσκλησης υποβολής προτάσεων πιστοποιημένων φορέων Κοινωνικής Φροντίδας για επιχορήγηση από ίδιους πόρους της Περιφέρειας Αττικής».
- Αριθμ. 43/2018 (ΑΔΑ: 7ΥΜΤ7Λ7-71Ο) Απόφαση του Περιφερειακού Συμβουλίου περί «Έγκρισης επιχορήγησης πιστοποιημένων φορέων Κοινωνικής Φροντίδας από ίδιους πόρους της Περιφέρειας Αττικής έτους 2017».
- Αριθμ. 269/2017 (ΑΔΑ: 66ΓΤ7Λ7-Ψ97) Απόφαση του Περιφερειακού Συμβουλίου περί «Έγκρισης σκοπιμότητας και δαπάνης για την οικονομική συμμετοχή της Περιφέρειας Αττικής ως εταίρος στα Κέντρα Πρόληψης κατά των εξαρτήσεων προαγωγής της ψυχοκοινωνικής υγείας για το έτος 2017».

ΠΑΡΑΡΤΗΜΑΙΝ (Κατάσταση μητρώων)

Τηρούνται σταθερά τα παρακάτω μητρώα :

1. Ειδικό μητρώο Αναδοχής – Άρθρο 6 ΠΔ.86/2009
2. Μητρώο υιοθεσιών
3. Μητρώο Κοινωνικών Λειτουργιών Άρθρο 186 Ν. 3852/2010

Για το έτος 2017 τηρήθηκαν:

1. Μητρώο ωφελουμένων προγράμματος 2016-2017 διάθεση ειδών λαϊκών αγορών σε απροστάτευτα τέκνα.
2. Μητρώο ωφελουμένων προγράμματος 2017-2018 διάθεση ειδών λαϊκών αγορών σε πολύτεκνες οικογένειες.

Συνημμένοι πίνακες:

1. Κατάσταση Ιδιωτικών και Δημοτικών Παιδικών σταθμών
2. Στατιστικά στοιχεία ΚΕΑ
3. Κοινωνικές Δομές ανά Θεματική
4. Κοινωνικές Δράσεις 2017
5. Στοιχεία ΟΑΕΔ

ΠΑΡΑΡΤΗΜΑΝ (Γνώμη του οικείου Περιφερειακού Συμβουλίου)

ΠΑΡΑΡΤΗΜΑΤΙ (Δείκτες Εκροών & Αποτελεσμάτων Α.Π. 09 & 10)

Στους παρακάτω Πίνακες παρουσιάζεται η υλοποίηση των δεικτών εκροών και αποτελεσμάτων οι οποίοι τροφοδοτούνται από τις ενταγμένες πράξεις των **Αξόνων Προτεραιότητας 09 & 10 του Ε.Π. «Αττική» 2014 -2020**. Οι δείκτες αφορούν το αναθεωρημένο κείμενο του Ε.Π καθώς υπάρχουν αλλαγές – αντικαταστάσεις στους δείκτες εκροών.

Παρουσιάζονται οι δείκτες εκροών και αποτελεσμάτων οι οποίοι τροφοδοτούνται από τις ενταγμένες πράξεις καθώς και οι κύριες διαπιστώσεις ανά στόχο με την αντίστοιχη τεκμηρίωση. Επιπρόσθετα αποτυπώνονται τα στοιχεία από το προφίλ των συμμετεχόντων στις Πράξεις του ΕΚΤ και συγκεκριμένα από τέσσερις τις πράξεις της δράσης «Εναρμόνιση Οικογενειακής και Επαγγελματικής ζωής» των σχολικών ετών 2015 -2016, 2016 -2017 (Επενδυτικές Προτεραιότητες 9i& 9iii) για τις οποίες υπάρχουν απογραφικά δελτία.

Πίνακας 11: Δείκτες Εκροών Α.Π. 09

Επ.Π	Τίτλος	Κωδικός Δείκτη	Μονάδα μέτρησης	Στόχος	Πλήθος Έργων	Τιμή Στόχος Δείκτη / ΤΔΠ	Υλοποίηση Δείκτη	Ποσοστό / Ε.Π.	Ποσοστό (%) /ενταγμένα	Ποσοστό Υλοποίησης (%)
9i	Άνεργοι, συμπεριλαμβανομένων μακροχρόνια ανέργων	CO01	Αριθμός	1.500	3	14.837	9.100	606,67%	61,33%	989,13%
9i	Άτομα που αποδεσμεύονται από τη φροντίδα εξαρτώμενων ατόμων	10501	Αριθμός	40.000	3	24.861	15.564	38,91%	62,60%	62,15%
9ii	Μετανάστες, συμμετέχοντες αλλοδαπής προέλευσης, μειονότητες (συμπεριλαμβανομένων περιθωριοποιημένων κοινοτήτων, όπως οι Ρομα)	CO15	Αριθμός	300	36	23.487	0	0,00%	0,00%	7829,00%
9ii	Αριθμός υποστηριζόμενων δομών	5502	Αριθμός	65	54	55	0	0,00%	0,00%	84,61%
9ii	Αριθμός επωφελουμένων των υποστηριζόμενων δομών	5503	Αριθμός	270.000	55	274.238	0	0,00%	0,00%	101,57%

Ετήσια Έκθεση Διεύθυνση Κοινωνικής Μέριμνας

Επ.Π	Τίτλος	Κωδικός Δείκτη	Μονάδα μέτρησης	Στόχος	Πλήθος Έργων	Τιμή Στόχος Δείκτη / ΤΔΠ	Υλοποίηση Δείκτη	Ποσοστό / Ε.Π.	Ποσοστό (%) /ενταγμένα	Ποσοστό Υλοποίησης (%)
9iii	Ατομα που αποδεσμεύονται από τη φροντίδα εξαρτώμενων ατόμων	10501	Αριθμός	110	3	98	59	53,63%	60,20%	89,09%
9iii	Αριθμός υποστηριζόμενων δομών	5502	Αριθμός	35	32	32	7	20,00%	21,87%	91,42%
9iii	Αριθμός επωφελουμένων των υποστηριζόμενων δομών	5503	Αριθμός	7.000	32	5.625	1205	17,21%	21,42%	80,35%
9iii	Αριθμός σχολικών μονάδων που επωφελούνται από εκπαιδευτικές παρεμβάσεις	11501	Αριθμός	600	2	520	175	29,16%	33,65%	86,67%
9iv	Αριθμός έργων που αφορούν δημόσιες διοικήσεις ή δημόσιες υπηρεσίες σε εθνικό, περιφερειακό ή τοπικό επίπεδο	CO22	Αριθμός	1	132 (77)	132 (77)	(10)	1000%		
9iv	Αριθμός υποστηριζόμενων δομών	5502	Αριθμός	137	77	77	3	2,19%	3,89%	56,20%
9iv	Αριθμός επωφελουμένων των υποστηριζόμενων δομών	5503	Αριθμός	60.000	77	59.531	74	0,12%	0,12%	99,21%
9iv	Αριθμός ατόμων που πλήττονται από τη φτώχεια και ωφελούνται από τις υπηρεσίες των Τοπικών Ομάδων Υγείας (TOMY)	11202	Αριθμός	192.780	0	0	0	0,00%	0,00%	0,00%
9iv	Αριθμός Τοπικών Ομάδων Υγείας που λειτουργούν	11203	Αριθμός	54	0	0	0	0,00%	0,00%	0,00%
9iv	Αριθμός ατόμων που ωφελούνται από υπηρεσίες ψυχικής υγείας	11204	Αριθμός	745	0	0	0	0,00%	0,00%	0,00%
9iv	Αριθμός ατόμων που ωφελούνται από υπηρεσίες υγείας για Εξαρτήσεις	11205	Αριθμός	900	0	0	0	0,00%	0,00%	0,00%

Επ.Π	Τίτλος	Κωδικός Δείκτη	Μονάδα μέτρησης	Στόχος	Πλήθος Έργων	Τιμή Στόχος Δείκτη / ΤΔΠ	Υλοποίηση Δείκτη	Ποσοστό / Ε.Π.	Ποσοστό (%) /ενταγμένα	Ποσοστό Υλοποίησης (%)
9ν	Αριθμός υποστηριζόμενων υφιστάμενων και νέων φορέων κοινωνικής και αλληλέγγυας οικονομίας	11301	Αριθμός	535	0	0	0	0,00%	0,00%	0,00%
9ν	Αριθμός Κέντρων Στήριξης της κοινωνικής και αλληλέγγυας οικονομίας	11302	Αριθμός	1	0	0	0	0,00%	0,00%	0,00%

Πηγή: ΕΥΔΕΠ Περιφέρειας Αττικής

Ειδικότερα ως προς τους δείκτες Εκροών:

CO01: Άνεργοι, συμπεριλαμβανομένων των μακροχρόνια ανέργων - Το ποσοστό υλοποίησης ανέρχεται σε 989,13%. Ομοίως, το ποσοστό υλοποίησης του δείκτη στο Ε.Π. ανέρχεται σε 606,67%. Το ποσοστό αυτό εμφανίζεται σχεδόν έξι (6) φορές μεγαλύτερο από τη νέα τιμή στόχο που τέθηκε στην αναθεώρηση. *Αυτό συμβαίνει επειδή ενώ από τα δελτία επίτευξης των δεικτών η τιμή υλοποίησης του δείκτη ανέρχεται σε 9.100 άτομα, η νέα τιμή στόχος έχει προσδιοριστεί λαμβάνοντας υπόψη μόνο τα διαθέσιμα δεδομένα - από συναφείς πράξεις (ΤΟΠΕΚΟ / ΤΟΠΣΑ) της προηγούμενης προγραμματικής περιόδου.* Το ποσοστό αυτό εκφράζει το ποσοστό υλοποίησης σύμφωνα με τα δελτία επίτευξης του δείκτη που είναι σε κατάσταση αποδεκτό. Αντίθετα, το ποσοστό επίτευξης του δείκτη σε σχέση με τις τρεις ενταγμένες πράξεις που τον τροφοδοτούν ανέρχεται σε 61,33%.

10501: Άτομα που αποδεσμεύονται από τη φροντίδα εξαρτώμενων ατόμων - Ο συγκεκριμένος δείκτης αναφέρεται σε δύο (2) Επενδυτικές Προτεραιότητες του Α.Π.9, στην 9i και στην 9iii. Για την Επ.Π9i το ποσοστό επίτευξης φυσικού στόχου του δείκτη ανέρχεται σε 62,15%. *Το ποσοστό αυτό κρίνεται ικανοποιητικό καθώς ο δείκτης τροφοδοτείται σταθερά σε ετήσια βάση από τις αντίστοιχες πράξεις που αφορούν την δράση «Εναρμόνιση της οικογενειακής και επαγγελματικής ζωής».* Για την Επ.Π 9iii το ποσοστό υλοποίησης του δείκτη ανέρχεται σε 89,09%. *Το ποσοστό αυτό κρίνεται ιδιαίτερα ικανοποιητικό καθώς ο δείκτης τροφοδοτείται σταθερά σε ετήσια βάση από τις αντίστοιχες πράξεις που αφορούν την δράση «Εναρμόνιση της οικογενειακής και επαγγελματικής ζωής- παιδιών και ατόμων ΜΕΑ».* Υπολογίζεται ότι το ποσοστό επίτευξης του δείκτη πιθανότατα θα ξεπεράσει την τιμή στόχο που έχει τεθεί.

CO15: Μετανάστες, συμμετέχοντες αλλοδαπής προέλευσης, μειονότητες (συμπεριλαμβανομένων περιθωριοποιημένων κοινοτήτων, όπως οι Ρομά) - Το ποσοστό υλοποίησης ανέρχεται σε 7.829%. *Η πολύ μεγάλη αυτή απόκλιση εμφανίζεται λόγω τη διαφοράς που προκύπτει από την τιμή στόχο του δείκτη (αθροιστικά), που έχει τεθεί των τριάντα έξη (36) πράξεων που τον τροφοδοτούν, σε σχέση με την νέα τιμή στόχο του δείκτη στο αναθεωρημένο Ε.Π.* Να σημειωθεί ότι νέα τιμή στόχος (300 άτομα) αφορά μόνο τον πληθυσμό Ρομά, ενώ οι πράξεις που

τροφοδοτούν το δείκτη υπολογίζουν πιθανότατα και μετανάστες, συμμετέχοντες αλλοδαπής προέλευσης.

5502: Αριθμός υποστηριζόμενων δομών - Ο συγκεκριμένος δείκτης αναφέρεται σε τρεις Επενδυτικές Προτεραιότητες του Α.Π.9, στην 9ii, στην 9iii και στην 9iv. Για την Επ.Π 9ii το ποσοστό υλοποίησης του δείκτη ανέρχεται σε 84,61%. Το ποσοστό κρίνεται ιδιαίτερα ικανοποιητικό καθώς έχουν ενταχθεί και υλοποιούνται πενήντα τέσσερις (54) Πράξεις οι οποίες και τροφοδοτούν τον δείκτη. Το ποσοστό υλοποίησης του δείκτη αναμένεται να ξεπεράσει τη νέα τιμή στόχο που έχει τεθεί. Για την Επ.Π 9iii το ποσοστό υλοποίησης του δείκτη έως το χρονικό σημείο αναφοράς ανέρχεται σε 91,42%. Από τα δελτία επίτευξης δεικτών προκύπτει ότι το ποσοστό υλοποίησης του δείκτη στο Ε.Π. ανέρχεται σε 20%. Το ποσοστό κρίνεται ιδιαίτερα ικανοποιητικό καθώς έχουν ενταχθεί και υλοποιούνται τριάντα δυο (32) Πράξεις οι οποίες και τροφοδοτούν τον δείκτη. Τέλος, για την Επ.Π. 9iv το ποσοστό υλοποίησης του δείκτη ανέρχεται σε 56,20%. Επίσης, από τα δελτία επίτευξης δεικτών προκύπτει υλοποίηση του δείκτη σε ποσοστό 2,19%. Ο αριθμός των ενταγμένων πράξεων που τροφοδοτούν τον δείκτη για την Επ.Π 9iv ανέρχονται σε εβδομήντα επτά (77).

5503: Αριθμός επωφελουμένων των υποστηριζόμενων δομών - Ο συγκεκριμένος δείκτης αναφέρεται σε τρεις Επενδυτικές Προτεραιότητες του Α.Π.9, στην 9ii, στην 9iii και στην 9iv. Για την Επ.Π. 9ii το ποσοστό υλοποίησης του δείκτη ανέρχεται σε 101,57%. Το ποσοστό επίτευξης ξεπέρασε ήδη τη νέα τιμή στόχο καθώς έχουν ενταχθεί και υλοποιούνται πενήντα πέντε (55) Πράξεις. Οι ωφελοούμενοι τον Δεκέμβριο του 2017 σύμφωνα με το δικτυακό τόπο της Ε.Υ.Δ.Ε.Π. Περιφέρειας Αττικής¹ ανήλθαν σε **71.254** Ακολουθεί η διαγραμματική απεικόνιση των ωφελοούμενων για το έτος 2017.

Σχήμα: Αριθμός Ωφελοούμενων

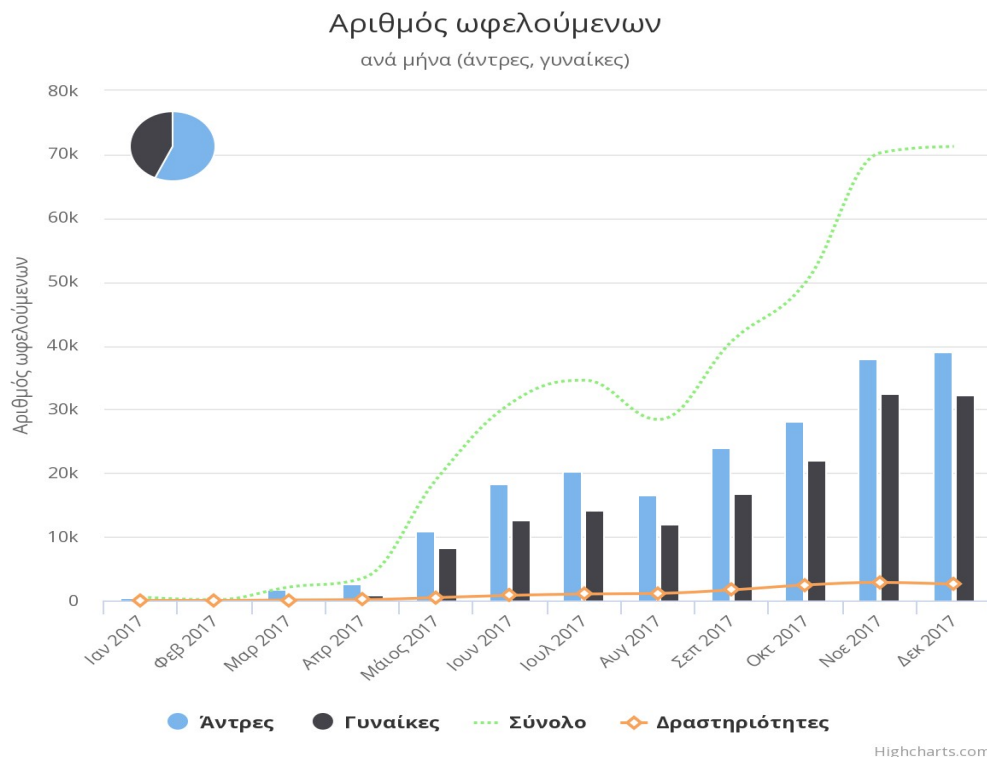

Για την Επ.Π 9iii το ποσοστό υλοποίησης του δείκτη έως το χρονικό σημείο αναφοράς ανέρχεται σε 80,35%. Επίσης, από τα δελτία επίτευξης δεικτών προκύπτει υλοποίηση του δείκτη σε ποσοστό 17,21%. *Το ποσοστό κρίνεται ιδιαίτερα ικανοποιητικό καθώς έχουν ενταχθεί και υλοποιούνται τριάντα δυο (32) Πράξεις.* Τέλος, για την Επ.Π 9iv το ποσοστό υλοποίησης του δείκτη έχει σχεδόν υλοποιηθεί καθώς ανέρχεται σε 99,21%. Επίσης, από τα δελτία επίτευξης δεικτών προκύπτει υλοποίηση του δείκτη σε ποσοστό 0,12%.

11501: Αριθμός σχολικών μονάδων που επωφελούνται από εκπαιδευτικές παρεμβάσεις Το ποσοστό υλοποίησης του δείκτη ανέρχεται σε 86,67%. Το ποσοστό υλοποίησης του δείκτη στο Ε.Π. ανέρχεται σε 29,16%. *Το ποσοστό αυτό είναι πολύ ικανοποιητικό.* Ο δείκτης τροφοδοτείται από δύο (2) ενταγμένες Πράξεις μέσω των οποίων, ο αριθμός των σχολικών μονάδων που ωφελούνται, ανέρχεται σε 520.

CO22: Αριθμός έργων που αφορούν δημόσιες διοικήσεις ή δημόσιες υπηρεσίες σε εθνικό, περιφερειακό ή τοπικό επίπεδο— *Ο συγκεκριμένος δείκτης εμφανίζει μία σειρά προβλημάτων τα οποία καταστούν τον υπολογισμό της επίτευξης του ποσοστού υλοποίησης ανέφικτο.* Από τα στοιχεία άντλησης του ΟΠΣ προκύπτει ότι ο δείκτης CO22 τροφοδοτείται από εκατόν τριάντα δυο (132) πράξεις. Η τιμή στόχος που έχει τεθεί με την πρόσφατη αναθεώρηση είναι ένα (1) και αφορά στη δημιουργία της «**Δομή υποστήριξης δράσεων κοινωνικής συνοχής και αναπτυξιακής παρέμβασης- SocialNetwork Αττικής**» η οποία μόλις βρίσκεται σε φάση έναρξης υλοποίησης. Επίσης ο συγκεκριμένος δείκτης υπάρχει μόνο στην Επ.Π. 9iv, στην οποία οι συνολικά ενταγμένες δομές ανέρχονται σε εβδομήντα επτά (77).

11202: Αριθμός ατόμων που πλήττονται από τη φτώχεια και ωφελούνται από τις υπηρεσίες των Τοπικών Ομάδων Υγείας (TOMY)— Το ποσοστό υλοποίησης του δείκτη είναι μηδενικό. *Δεν έχουν ξεκινήσει να υλοποιούνται Πράξεις που να τροφοδοτούν τον συγκεκριμένο δείκτη.*

11203: Αριθμός Τοπικών Ομάδων Υγείας (TOMY) που λειτουργούν - Το ποσοστό υλοποίησης του δείκτη είναι μηδενικό. *Δεν έχουν ξεκινήσει να υλοποιούνται Πράξεις που να τροφοδοτούν τον συγκεκριμένο δείκτη.*

11204:Αριθμός ατόμων που ωφελούνται από υπηρεσίες ψυχικής υγείας - Το ποσοστό υλοποίησης του δείκτη είναι μηδενικό. *Δεν έχουν ξεκινήσει να υλοποιούνται Πράξεις που να τροφοδοτούν τον συγκεκριμένο δείκτη.*

11205:Αριθμός ατόμων που ωφελούνται από υπηρεσίες υγείας για Εξαρτήσεις - Το ποσοστό υλοποίησης του δείκτη είναι μηδενικό. *Δεν έχουν ξεκινήσει να υλοποιούνται Πράξεις που να τροφοδοτούν τον συγκεκριμένο δείκτη.*

11301:Αριθμός υποστηριζόμενων υφιστάμενων και νέων φορέων κοινωνικής και αλληλέγγυας οικονομίας - Το ποσοστό υλοποίησης του δείκτη είναι μηδενικό. *Δεν έχουν ξεκινήσει να υλοποιούνται Πράξεις που να τροφοδοτούν τον συγκεκριμένο δείκτη.*

11302: Αριθμός Κέντρων Στήριξης της κοινωνικής και αλληλέγγυας οικονομίας - Το ποσοστό υλοποίησης του δείκτη είναι μηδενικό. *Δεν έχουν ξεκινήσει να υλοποιούνται Πράξεις που να τροφοδοτούν τον συγκεκριμένο δείκτη.*

Πίνακας 12: Δείκτες Αποτελεσμάτων Α.Π. 09

ΑΠ9 ΕΣ	Τίτλος	Κωδικός Δείκτη	Μονάδα μέτρησης	Τιμή βάσης Ε.Π.	Στόχος Ε.Π.	Τιμή Υλοποίησης Δείκτη
9i	Συμμετέχοντες που κατέχουν θέση απασχόλησης, συμπεριλαμβανομένης της αυτοαπασχόλησης, εντός έξι μηνών από τη λήξη της συμμετοχής τους	CR06	Αριθμός	472	225	
9i	Συμμετέχοντες που αποδεσμεύονται από τη φροντίδα εξαρτημένων ατόμων και που δραστηριοποιούνται σε αναζήτηση εργασίας, που συμμετέχουν σε εκπαίδευση/κατάρτιση, που κατέχουν θέση απασχόλησης, συμπεριλαμβανομένης της αυτοαπασχόλησης, ή που διατηρούν τη θέση	10502	Αριθμός	6.616	32.000	15.268
9ii	Αριθμός δομών που προσφέρουν βελτιωμένες/διευρυμένες υπηρεσίες	5504	Αριθμός	0	65	55
9ii	Μετανάστες, συμμετέχοντες αλλοδαπής προέλευσης, μειονότητες (συμπεριλαμβανομένων περιθωριοποιημένων κοινοτήτων, όπως οι Ρομα) που δραστηριοποιούνται σε αναζήτηση εργασίας, που συμμετέχουν σε εκπαίδευση/κατάρτιση, που αποκτούν εξειδίκευση, που κατέχουν θέσεις	11104	Αριθμός	472	30	
9iii	Συμμετέχοντες που αποδεσμεύονται από τη φροντίδα εξαρτημένων ατόμων και που δραστηριοποιούνται σε αναζήτηση εργασίας, που συμμετέχουν σε εκπαίδευση/κατάρτιση, που κατέχουν θέση απασχόλησης, συμπεριλαμβανομένης της αυτοαπασχόλησης, ή που διατηρούν τη θέση	10502	Αριθμός	5	40	59
9iii	Αριθμός δομών που προσφέρουν βελτιωμένες/διευρυμένες υπηρεσίες	5504	Αριθμός	0	35	32
9iii	Ποσοστό σχολείων που παρέχουν υπηρεσίες εξειδικευμένης εκπαιδευτικής υποστήριξης σε μαθητές ΑΜΕΑ	11509	Ποσοστό	20%	40%	22
9iv	Αριθμός δομών που προσφέρουν βελτιωμένες/διευρυμένες υπηρεσίες	5504	Αριθμός	0	137	77
9iv	Ποσοστό ατόμων που πλήττονται από τη φτώχεια και ωφελούνται από τις υπηρεσίες των Τοπικών Ομάδων Υγείας (ΤΟΜΥ) στο σύνολο των ατόμων που ωφελούνται από τις υπηρεσίες των Τοπικών Ομάδων Υγείας (ΤΟΜΥ)	11206	Ποσοστό	0%	35%	
9iv	Ποσοστό των ατόμων που ωφελούνται από υπηρεσίες ψυχικής υγείας στις συγχρηματοδοτούμενες δομές στο σύνολο των ατόμων που ωφελούνται από υπηρεσίες ψυχικής υγείας στην περιφέρεια	11207	Ποσοστό	8,86%	0,32%	
9iv	Ποσοστό των ατόμων που ωφελούνται από υπηρεσίες υγείας για εξαρτήσεις προς το σύνολο των ατόμων που αιτήθηκαν υπηρεσίες για εξαρτήσεις	11208	Ποσοστό	0%	7,94%	
9v	Αριθμός υποστηριζόμενων υφιστάμενων και νέων φορέων κοινωνικής και αλληλέγγυας οικονομίας που η λειτουργία τους συνεχίζεται ένα έτος μετά τη λήξη της παρέμβασης	11303	Αριθμός	317	375	

Πηγή: ΕΥΔΕΠ Περιφέρειας Αττικής

Ειδικότερα ως προς τους δείκτες Αποτελεσμάτων του Α.Π. 09:

CR06: Συμμετέχοντες που κατέχουν θέση απασχόλησης, συμπεριλαμβανομένης της αυτοαπασχόλησης, εντός έξι μηνών από τη λήξη της συμμετοχής τους - Όλοι οι συμμετέχοντες της πράξης οι οποίοι αμέσως μετά τη λήξη συμμετοχής τους: “δραστηριοποιούνται σε αναζήτηση εργασίας”. Ο δείκτης μετράται μέσω της επεξεργασίας των μικροδεδομένων (microdata) που καταχωρούνται στα απογραφικά δελτία εξόδου των πράξεων. Δεν υπάρχουν δεδομένα έως την περίοδο αναφοράς.

10502: Συμμετέχοντες που αποδεσμεύονται από τη φροντίδα εξαρτημένων ατόμων και που δραστηριοποιούνται σε αναζήτηση εργασίας, που συμμετέχουν σε εκπαίδευση/κατάρτιση, που κατέχουν θέση απασχόλησης, συμπεριλαμβανομένης της αυτοαπασχόλησης, ή που διατηρούν τη θέση – Η τιμή βάσης προσδιορίζεται από την επεξεργασία των microdata των απογραφικών δελτίων εξόδου των συμμετεχόντων της Εναρμόνισης στο ΠΕΠ από την πράξη 2015-2016 που ήταν η πρώτη πράξη που υλοποιήθηκε στο ΠΕΠ την προγραμματική περίοδο 2014-2020. Οι συμμετέχοντες έως και την περίοδο αναφοράς που προκύπτουν από τη δράση της Εναρμόνισης στο ΠΕΠ για τα σχολικά έτη 2015-2016 και 2016-2017 ανέρχονται σε **15.327** άτομα.

5504: Αριθμός δομών που προσφέρουν βελτιωμένες/διευρυμένες υπηρεσίες - Ο δείκτης αποτελεί δείκτη αποτελεσμάτων στις πράξεις των ΠΕΠ για: τα Κέντρα Κοινότητας, τις Δομές Αστέρων, τις Δομές παροχής βασικών αγαθών, τα ΚΔΗΦ, τις δράσεις για τις κακοποιημένες γυναίκες και τα ΚΗΦΗ. Ο όρος «διευρυμένες-βελτιωμένες υπηρεσίες» προσδιορίζεται σε σχέση με το νέο πλαίσιο λειτουργίας των εν λόγω δομών: ορίζουμε τον όρο «διευρυμένες-βελτιωμένες υπηρεσίες» σε σχέση με την προηγούμενη προγραμματική περίοδο. Αυτές οι υπηρεσίες, ανάλογα με την κατηγορία της δομής μπορεί να αφορούν δράσεις δικτύωσης ή/και διεύρυνση των ομάδων στόχου στις οποίες απευθύνονται ή/και διεύρυνση των παρεχόμενων υπηρεσιών (συμπεριλαμβανομένης της διασύνδεσης ή παραπομπής στα Κέντρα Κοινότητας ή/και χρήση βελτιωμένων εργαλείων όπως το πληροφοριακό σύστημα, κ.α.). Η τιμή στόχου του δείκτη αντιστοιχεί στο 100% του αριθμού των υποστηριζόμενων δομών που συγχρηματοδοτούνται από τη συγκεκριμένη επενδυτική προτεραιότητα, δηλ. αποτυπώνει όλες τις υποστηριζόμενες δομές θα παρέχουν διευρυμένες/βελτιωμένες υπηρεσίες. Οι δομές έως και την περίοδο αναφοράς ανέρχονται σε **εκατόν εξήντα τέσσερεις (164)**.

11104: Μετανάστες, συμμετέχοντες αλλοδαπής προέλευσης, μειονότητες (συμπεριλαμβανομένων περιθωριοποιημένων κοινοτήτων, όπως οι Ρομά) που δραστηριοποιούνται σε αναζήτηση εργασίας, που συμμετέχουν σε

εκπαίδευση/κατάρτιση, που αποκτούν εξειδίκευση, που κατέχουν θέση απασχόλησης, συμπεριλαμβανομένης της αυτοαπασχόλησης, αμέσως μετά τη λήξη της συμμετοχής τους - Όλοι οι συμμετέχοντες όπως ορίζονται και μετρώνται στο δείκτη εκροών CO15 “που δραστηριοποιούνται σε αναζήτηση εργασίας”, όπως ορίζεται στον κοινό δείκτη άμεσων αποτελεσμάτων ΕΚΤ CR01 «που συμμετέχουν σε εκπαίδευση/κατάρτιση», Ο προσδιορισμός των τιμών βάσης και στόχου έγινε λαμβάνοντας υπόψη τα απολογιστικά στοιχεία από τις δράσεις ΤΟΠΕΚΟ της προηγούμενης προγραμματικής περιόδου, δεδομένου ότι έχουν την ίδια λογική παρέμβασης με τις δράσεις που προγραμματίζεται να συγχρηματοδοτηθούν από τη συγκεκριμένη επενδυτική προτεραιότητα. (π.χ. οι δράσεις για τους Ρομά που προγραμματίζει η Ειδική Γραμματεία για την Κοινωνική Ένταξη των Ρομά). *Ειδικότερα, εκτιμήθηκε ότι το ποσοστό εύρεσης απασχόλησης των ωφελούμενων Ρομά δεν δύναται να ταυτίζεται με αυτό σε επίπεδο Περιφέρειας (το οποίο ανέρχεται σε ~15%), λόγω των ιδιαίτερων χαρακτηριστικών της συγκεκριμένης πληθυσμιακής ομάδας και ως εκ τούτου υποεκτιμήθηκε στο 10%. Η τιμή του δείκτη συνδέεται με την τιμή στόχο του κοινού δείκτη εκροών CO15.*

11509: Ποσοστό σχολείων που παρέχουν υπηρεσίες εξειδικευμένης εκπαιδευτικής υποστήριξης σε μαθητές ΑΜΕΑ - Ο αριθμητής του δείκτη 11509 είναι ο δείκτης εκροών 11501 «Αρ. σχολικών μονάδων που επωφελούνται από εκπαιδευτικές παρεμβάσεις» (δηλ. τα σχολεία που στηρίζονται από Ειδικό Εκπαιδευτικό και Βοηθητικό προσωπικό). Παρονομαστής είναι το σύνολο των σχολείων των αντίστοιχων βαθμίδων (πρωτοβάθμιας και δευτεροβάθμιας εκπαίδευσης). Η τιμή βάσης προσδιορίζεται από την επεξεργασία των δεδομένων της πράξης Εξειδικευμένης Εκπαιδευτικής Στήριξης 2015-2016 η οποία και ήταν η πρώτη πράξη που υλοποιήθηκε στα ΠΕΠ την προγραμματική περίοδο 2014-2020. Στην τιμή στόχου συμπεριλαμβάνεται και η τιμή βάσης. Το ποσοστό των σχολείων που παρέχουν υπηρεσίες εξειδικευμένης εκπαιδευτικής υποστήριξης έως την περίοδο αναφοράς ανέρχεται σε 22%.

11206: Ποσοστό ατόμων που πλήττονται από τη φτώχεια και ωφελούνται από τις υπηρεσίες των Τοπικών Ομάδων Υγείας (ΤΟΜΥ) στο σύνολο των ατόμων που ωφελούνται από τις υπηρεσίες των Τοπικών Ομάδων Υγείας (ΤΟΜΥ) - Ο δείκτης μετρά στον αριθμητή τον αριθμό των ατόμων που βρίσκονται κάτω από το εισοδηματικό όριο της φτώχειας και ωφελούνται/λαμβάνουν υπηρεσίες που παρέχονται από τις ΤΟΜΥ (ο αριθμητής ταυτίζεται με τον ορισμό του δείκτη εκροών 11202) και στον παρονομαστή μετρά το συνολικό αριθμό ατόμων που ωφελούνται/λαμβάνουν υπηρεσίες που παρέχονται από τις ΤΟΜΥ(σύμφωνα με την αναλογία μιας ΤΟΜΥ προς ωφελούμενα άτομα: γενικός πληθυσμός : 10.000 ως 12.000 άτομα, λαμβάνεται εκτίμηση το 10.000 άτομα. Επομένως, η τιμή του παρονομαστή προκύπτει από τον αριθμό των ΤΟΜΥ (δείκτης 11203) Χ 10.000. *Δεν υπάρχουν δεδομένα έως την περίοδο*

αναφοράς.

11207: Ποσοστό των ατόμων που ωφελούνται από υπηρεσίες ψυχικής υγείας στις συγχρηματοδοτούμενες δομές στο σύνολο των ατόμων που ωφελούνται από υπηρεσίες ψυχικής υγείας στην περιφέρεια - Ο δείκτης μετρά στον αριθμητή τον αριθμό των ατόμων που λαμβάνουν υπηρεσίες ψυχικής υγείας από τις συγχρηματοδοτούμενες δομές (νέες ή υφιστάμενες δομές), όπως ορίζονται στο δείκτη εκρών 11204, και στον παρονομαστή μετρά το συνολικό αριθμό ατόμων που ωφελούνται/λαμβάνουν υπηρεσίες ψυχικής υγείας από όλες τις δομές που λειτουργούν στην περιφέρεια (συγχρηματοδοτούμενες και μη). Οι καταγεγραμμένες τιμές του δείκτη 11204 προς το σύνολο ατόμων που έλαβαν υπηρεσίες στην περιφέρεια Υπολογισμός - εκτίμηση αναμενόμενου στόχου: Αριθμητής σύμφωνα με τον υπολογισμό του δείκτη εκροής. Ο παρονομαστής προσδιορίζεται ετησίως με βάση στοιχεία του MentalHealthAtlas του Παγκόσμιου Οργανισμού Υγείας, ως εξής: Τα συγκεντρωτικά στοιχεία σε εθνικό επίπεδο (σύνολο επικράτειας) των ωφελουμένων / χρηστών από υπηρεσίες ψυχικής υγείας Χ το ποσοστό του πληθυσμού της χώρας ανά Περιφέρεια, σύμφωνα με τα στοιχεία απογραφής του 2011 (δηλ. αναγωγή σε επίπεδο Περιφέρειας του συνολικού αριθμού των ωφελουμένων/χρηστών με βάση τα στοιχεία απογραφής πληθυσμού του 2011). Δεν υπάρχουν δεδομένα έως την περίοδο αναφοράς.

11208: Ποσοστό των ατόμων που ωφελούνται από υπηρεσίες υγείας για εξαρτήσεις προς το σύνολο των ατόμων που αιτήθηκαν υπηρεσίες για εξαρτήσεις - Ο δείκτης μετρά στον αριθμητή, τον αριθμό των ατόμων που ωφελούνται από υπηρεσίες υγείας για εξαρτήσεις από τις συγχρηματοδοτούμενες δομές (νέες ή υφιστάμενες δομές), όπως ορίζονται στο δείκτη εκρών 11205, ενώ στον παρονομαστή μετρά το συνολικό αριθμό ατόμων που ζήτησαν (και έλαβαν) υπηρεσίες (συγχρηματοδοτούμενες ή μη) στο επίπεδο της Περιφέρειας. Οι καταγεγραμμένες τιμές του δείκτη 11205 προς το σύνολο του δείκτη αιτημάτων θεραπείας στην Περιφέρεια. Ο αριθμητής εκτιμάται με βάση τη δυναμικότητα εξυπηρέτησης της κάθε δομής/προγράμματος Ο παρονομαστής λαμβάνεται ως έχει (άτομα από τον πληθυσμό της Περιφέρειας που υπέβαλαν αιτήσεις και έλαβαν υπηρεσίες από συγχρηματοδοτούμενα και μη συγχρηματοδοτούμενα προγράμματα, δηλ. δείκτης από την έκθεση του ΕΚΤΕΠΝ (επί) τον πληθυσμό της Περιφέρειας. Πηγή άντλησης των στοιχείων για τον προσδιορισμό των τιμών του δείκτη είναι το Εθνικό Κέντρο Τεκμηρίωσης και Πληροφόρησης για τα Ναρκωτικά (ΕΚΤΕΠΝ). Δεν υπάρχουν δεδομένα έως την περίοδο αναφοράς.

11303: Αριθμός υποστηριζόμενων υφιστάμενων και νέων φορέων κοινωνικής και αλληλέγγυας οικονομίας που η λειτουργία τους συνεχίζεται ένα έτος μετά τη λήξη της παρέμβασης - Οι Υποστηριζόμενοι υφιστάμενοι και νέοι φορείς κοινωνικής και αλληλέγγυας οικονομίας" όπως ορίζονται στο δείκτη εκρών 11301 "που η λειτουργία τους συνεχίζεται ένα έτος μετά τη λήξη της

παρέμβασης": Λαμβάνεται από το ΠΣΚΕ η ημερομηνία ολοκλήρωσης της παρέμβασης και από το Μητρώο Φορέων Κοινωνικής Οικονομίας του Υπ. Εργασίας λαμβάνεται η πληροφορία αν ένα χρόνο μετά η επιχείρηση συνεχίζει να διατηρεί την ιδιότητα του μέλους σύμφωνα με τα οριζόμενα στον Ν.4430/2016 και της ΥΑ που καθορίζει τη λειτουργία του Μητρώου Κοινωνικής Οικονομίας. Ως τιμή βάσης ορίζεται «ο αριθμός των εγγεγραμμένων κοινωνικών επιχειρήσεων του Μητρώου που λειτουργούν τουλάχιστον μια ζετία από την ημερομηνία ίδρυσής τους», το οποίο εκτιμάται σε ~60%. Η τιμή στόχος του δείκτη προσδιορίζεται εκτιμώντας ότι το ποσοστό (%) βιωσιμότητας των ενισχυόμενων κοινωνικών επιχειρήσεων (δηλ. η συνέχιση της λειτουργίας για 1 έτος μετά την λήξη της παρέμβασης) της Περιφέρειας ανέρχεται στο ~70%. Δεν υπάρχουν δεδομένα έως την περίοδο αναφοράς.

Πίνακας 13: Δείκτες Αποτελεσμάτων Α.Π. 10

Επ.Π	Τίτλος	Κωδικός Δείκτη	Μονάδα μέτρησης	Στόχος	Πλήθος Έργων	Τιμή Στόχος Δείκτη / ΤΔΠ	Υλοποίηση Δείκτη	Ποσοστό /Ε.Π.	Ποσοστό /ενταγμένα	Ποσοστό υλοποίησης
9a	Παιδική μέριμνα και εκπαίδευση: Δυναμικότητα ενισχυόμενων υποδομών παιδικής μέριμνας ή εκπαίδευσης	CO35	Άτομα	450	2	90	60	13,00%	66,67%	20,00%
9a	Υγεία: Πληθυσμός που καλύπτεται από βελτιωμένες υπηρεσίες υγείας	CO36	Άτομα	150.000,00	3	341.045,00	0	0,00%	0,00%	227,36%
9a	Δυναμικότητα άλλων κοινωνικών υποδομών	T3305	φυσικά πρόσωπα	2.000,00	2	218	0	0,00%	0,00%	10,90%

Πηγή: ΕΥΔΕΠ Περιφέρειας Αττικής

Ειδικότερα ως προς τους δείκτες Αποτελεσμάτων του Α.Π. 10:

CO35: Παιδική μέριμνα και εκπαίδευση: Δυναμικότητα ενισχυόμενων υποδομών παιδικής μέριμνας ή εκπαίδευσης - Το ποσοστό υλοποίησης ανέρχεται σε 20%. Το ποσοστό κρίνεται μη ικανοποιητικό καθώς έχουν ενταχθεί μόνο δύο πράξεις οι οποίες τροφοδοτούν το δείκτη, των οποίων η τιμή στόχος ανέρχεται σε ενενήντα (90) άτομα. Ομοίως, το ποσοστό επίτευξης του Δείκτη στο ΕΠ ανέρχεται σε

13%. Αντίθετα, το ποσοστό επίτευξης του δείκτη σε σχέση με τις δυο (2) ενταγμένες πράξεις που τον τροφοδοτούν ανέρχεται σε 66%.

CO36: Πληθυσμός που καλύπτεται από βελτιωμένες υπηρεσίες υγείας - Το ποσοστό υλοποίησης του δείκτη ανέρχεται σε 227,36%. Το ποσοστό αυτό είναι υπερδιπλάσιο της τιμής στόχου του δείκτη καθώς από τις τρεις ενταγμένες Πράξεις προκύπτει ότι ο πληθυσμός που καλύπτεται από δράσεις υγείας υπερβαίνει κατά 191.045 την τιμή στόχο.

T3305: Δυναμικότητα άλλων κοινωνικών υποδομών - Το ποσοστό υλοποίησης του δείκτη ανέρχεται σε μόλις 10,90%. Το ποσοστό κρίνεται ιδιαίτερα χαμηλό καθώς η τιμή στόχος των δύο ενταγμένων πράξεων (218 πρόσωπα) είναι πολύ μικρή σε σχέση με το στόχο που έχει τεθεί στο Ε.Π.

T3301: Πληθυσμός που καλύπτεται από κοινωνικές υποδομές - Αφορά το πρόσθετο πληθυσμό ο οποίος καλύπτεται από κοινωνικές υποδομές (παιδικοί / βρεφικοί / βρεφονηπιακοί σταθμοί, Κέντρα Ημερήσιας Φροντίδας Ηλικιωμένων, Βρεφονηπιακοί Σταθμοί Ολοκληρωμένης Φροντίδας κλπ). Η τιμή βάσης του δείκτη που αφορά το πληθυσμό που καλύπτεται από κοινωνικές υποδομές στη Περιφέρεια Αττικής, αποτελεί εκτίμηση της ΕΥΔΕΠ Περιφέρειας Αττικής & του Υπουργείου Προστασίας του Πολίτη. Η τιμή στόχος προσδιορίζεται βάση των στοιχείων του χάρτη φτώχειας της Περιφέρειας Αττικής. **Από τα δεδομένα των ενταγμένων πράξεων που τροφοδοτούν το δείκτη δεν είναι δυνατή η εξαγωγή δεδομένων έως την περίοδο αναφοράς.**

Στον ακόλουθο πίνακα αποτυπώνονται στοιχεία από το προφίλ των συμμετεχόντων στις Πράξεις του ΕΚΤ και συγκεκριμένα από τέσσερις τις (4) Πράξεις της δράσης «Εναρμόνιση Οικογενειακής και Επαγγελματικής ζωής» των σχολικών ετών 2015 - 2016, 2016 -2017 (Επενδυτικές Προτεραιότητες 9i& 9iii). **Το πλήθος των απογραφικών δελτίων βάσει των οποίων προκύπτουν τα στοιχεία του Πίνακα αφορά σε 15.497 Δελτία Εξόδου.**

Πίνακας 14: Απογραφικά Δελτία

Κωδικός Δείκτη	Περιγραφή Δείκτη	Άνδρες	Γυναίκες	Σύνολο Τιμής Υλοποιημένης Δείκτη
CO01	Άνεργοι, συμπεριλαμβανομένων των μακροχρόνια ανέργων/unemployed, including long-term unemployed	13	9.135	9.148
CO02	Μακροχρόνια άνεργοι	9	4.914	4.923
CO03	Οικονομικά μη ενεργά άτομα		233	233
CO04	Οικονομικά μη ενεργά άτομα που δεν παρακολουθούν εκπαίδευση ή κατάρτιση/inactive, not in education or training		140	140
CO05	Απασχολούμενοι, συμπεριλαμβανομένων των αυτοαπασχολούμενων	7	6.311	6.318
CO06	Κάτω των 25 ετών		410	410
CO07	Άνω των 54 ετών	1	11	12

Κωδικός Δείκτη	Περιγραφή Δείκτη	Ανδρες	Γυναίκες	Σύνολο Τιμής Υλοποιημένης Δείκτη
CO08	Άνω των 54 ετών που είναι άνεργοι, συμπεριλαμβανομένων των μακροχρόνια ανέργων, ή οικονομικά μη ενεργά άτομα που δεν παρακολουθούν εκπαίδευση ή κατάρτιση		8	8
CO09	Απόφοιτοι πρωτοβάθμιας (ISCED 1) ή κατώτερης δευτεροβάθμιας εκπαίδευσης (ISCED 2/with primary (ISCED 1) or lower secondary education (ISCED 2))	3	1.721	1.724
CO10	Απόφοιτοι ανώτερης δευτεροβάθμιας (ISCED 3) ή μεταδευτεροβάθμιας εκπαίδευσης (ISCED 4)	9	9.804	9.813
CO11	Απόφοιτοι Τριτοβάθμιας Εκπαίδευσης (ISCED 5 ως 8)	8	4.100	4.108
CO12	Συμμετέχοντες που ζουν σε νοικοκυριά ανέργων	5	2.085	2.090
CO13	Συμμετέχοντες που ζουν σε νοικοκυριά ανέργων με συντηρούμενα τέκνα	5	1.857	1.862
CO14	Συμμετέχοντες που ζουν σε μονοπρόσωπα νοικοκυριά με συντηρούμενα τέκνα	13	1.684	1.697
CO15	Μετανάστες, συμμετέχοντες αλλοδαπής προέλευσης, μειονότητες (συμπεριλαμβανομένων περιθωριοποιημένων κοινοτήτων, όπως οι Ρομά)	5	3.547	3.552
CO16	Συμμετέχοντες με Αναπηρία		105	105
CO17	Άλλα μειονεκτούντα άτομα	2	521	523
CO18	Αστεγοί ή άτομα που έχουν αποκλειστεί από τη στέγαση		7	7
CR01	Οικονομικά μη ενεργοί συμμετέχοντες, που δραστηριοποιούνται σε αναζήτηση εργασίας αμέσως μετά τη λήξη της συμμετοχής τους		78	78
CR02	Συμμετέχοντες που παρακολουθούν εκπαίδευση / κατάρτιση αμέσως μετά τη λήξη της συμμετοχής τους		368	368
CR04	Συμμετέχοντες που κατέχουν θέση εργασίας, συμπεριλαμβανομένης της αυτοαπασχόλησης, αμέσως μετά τη λήξη συμμετοχής τους	1	1.292	1.293
CR05	Μειονεκτούντα άτομα που δραστηριοποιούνται σε αναζήτηση εργασίας, που συμμετέχουν σε εκπαίδευση/κατάρτιση, που αποκτούν εξειδίκευση, που κατέχουν θέση απασχόλησης, συμπεριλαμβανομένης τους αυτοαπασχόλησης, αμέσως μετά τη λήξη της συμμετοχής τους	1	733	734

Πηγή: ΕΥΔΕΠ Περιφέρειας Αττικής

Γενικότερα παρατηρείται ότι η συντριπτική πλειοψηφία των συμμετεχόντων αφορά σε γυναίκες γεγονός που οφείλεται στη φύση της δράσης της «Εναρμόνισης Οικογενειακής και Επαγγελματικής ζωής» και τη στήριξη των γυναικών.

Οι δείκτες εκρών CO01, CO02, CO03, CO04 & CO05 αποτυπώνουν την εργασιακή κατάσταση των άμεσα ωφελουμένων των Πράξεων. Από τους συμμετέχοντες οι 9.148 είναι άνεργοι συμπεριλαμβανομένων των μακροχρόνια ανέργων οι οποίοι είναι 4.923. Επίσης 6.318 θεωρούνται απασχολούμενοι ενώ υπάρχουν και 373 οικονομικά μη ενεργά άτομα.

Οι δείκτες CO06, CO07 & CO08 μετρούν συγκεκριμένες ηλικιακές ομάδες των

συμμετεχόντων. Από τα στοιχεία των απογραφικών δελτίων προκύπτει ότι 410 άτομα είναι κάτω των 25 ετών (<25) και 20 άτομα άνω των 54 ετών (>54). Οι υπόλοιποι συμμετέχοντες για τους οποίους δεν ορίζεται δείκτης ανήκουν στις ηλικίες 26 – 53 ετών.

Όσο αναφορά τους δείκτες CO09, CO10 & CO11 που δηλώνουν το εκπαιδευτικό επίπεδο των συμμετεχόντων προκύπτει ότι 1.724 άτομα είναι απόφοιτοι Πρωτοβάθμιας ή κατώτερης Δευτεροβάθμιας εκπαίδευσης, 9.813 άτομα οι οποίοι αποτελούν και τη πλειοψηφία είναι απόφοιτοι ανώτερης Δευτεροβάθμιας ή Μεταδευτεροβάθμιας εκπαίδευσης και 4.108 άτομα είναι απόφοιτοι Τριτοβάθμιας εκπαίδευσης.

Αναφορικά με τους δείκτες CO12, CO13 & CO14 για το είδος του νοικοκυριού που διαβιούν οι συμμετέχοντες προκύπτει ότι 2.090 άτομα ζουν σε νοικοκυριά ανέργων, 1.862 συμμετέχοντες διαβιούν σε νοικοκυριά ανέργων με συντηρούμενα τέκνα και 1.687 άτομα διαβιούν σε μονοπρόσωπα νοικοκυριά με συντηρούμενα τέκνα.

Οι δείκτες CO15, CO16, CO17 & CO18 αφορούν στις κατηγορίες των μειονεκτούντων ατόμων. Παρατηρείται ότι 3.552 άτομα είναι μετανάστες, συμμετέχοντες αλλοδαπής προέλευσης, μειονότητες (περιθωριοποιημένα άτομα, Ρομά). Συμμετέχοντες με αναπηρία είναι 105 άτομα, άλλα μειονεκτούντα άτομα είναι 523 και 7 άτομα είναι άστεγοι ή έχουν αποκλειστεί από την στέγαση

Οι δείκτες CR01, CR02, CR04 & CR05 μετρούν τα αποτελέσματα μετά από την έξοδο των συμμετεχόντων από τις Πράξεις. Από τα στοιχεία των απογραφικών Δελτίων Εξόδου που έχουν υποβληθεί προκύπτουν τα εξής:

- α) 78 οικονομικά μη ενεργοί συμμετέχοντες, δραστηριοποιούνται σε αναζήτηση εργασίας αμέσως μετά τη λήξη της συμμετοχής τους,
- β) 368 συμμετέχοντες παρακολουθούν εκπαίδευση / κατάρτιση αμέσως μετά τη λήξη της συμμετοχής τους,
- γ) 1.293 συμμετέχοντες κατέχουν θέση εργασίας, συμπεριλαμβανομένης της αυτοαπασχόλησης, αμέσως μετά τη λήξη συμμετοχής τους και
- δ) 734 μειονεκτούντα άτομα δραστηριοποιούνται σε αναζήτηση εργασίας, συμμετέχουν σε εκπαίδευση/κατάρτιση, αποκτούν εξειδίκευση, κατέχουν θέση απασχόλησης, συμπεριλαμβανομένης τους αυτοαπασχόλησης, αμέσως μετά τη λήξη της συμμετοχής τους.

ΠΑΡΑΡΤΗΜΑΝ VII (Πράξεις του Α.Π. 09)**Παρατίθενται οι Πράξεις ανά κατηγορία:****Πίνακας 15: Δομές Αστεγών**

ΑΑ	ΠΡΟΣΚΛΗΣΗ	ΚΩΔΙΚΟΣ ΕΡΓΟΥ	ΤΙΤΛΟΣ ΕΡΓΟΥ	ΔΙΚΑΙΟΥΧΟΣ	Π/Υ (€)
1	ΑΤΤ028	5003929	ΝΕΑ ΔΟΜΗ ΑΣΤΕΓΩΝ ΔΗΜΟΥ ΑΣΠΡΟΠΥΡΓΟΥ: ΑΝΟΙΧΤΟ ΚΕΝΤΡΟ ΗΜΕΡΑΣ ΑΣΤΕΓΩΝ (ΑΚΗΑ)	ΕΥΡΩΠΑΪΚΟ ΠΟΛΙΤΙΣΤΙΚΟ & ΕΡΕΥΝΗΤΙΚΟ ΚΕΝΤΡΟ ΑΘΗΝΩΝ-Ε.Π.Ε.Κ.Α.)	716.040,00
2	ΑΤΤ028	5002818	ΥΦΙΣΤΑΜΕΝΗ ΔΟΜΗ ΑΣΤΕΓΩΝ ΔΗΜΟΥ ΑΘΗΝΑΙΩΝ: ΥΠΝΩΤΗΡΙΟ	ΓΙΑΤΡΟΙ ΤΟΥ ΚΟΣΜΟΥ ΕΛΛΗΝΙΚΗ ΑΝΤΙΠΡΟΣΩΠΕΙΑ	430.560,00
3	ΑΤΤ028	5003451	ΝΕΕΣ ΔΟΜΕΣ ΑΣΤΕΓΩΝ ΔΗΜΟΥ ΠΕΙΡΑΙΑ: ΑΝΟΙΧΤΟ ΚΕΝΤΡΟ ΗΜΕΡΑΣ ΑΣΤΕΓΩΝ (ΑΚΗΑ) ΚΑΙ ΥΠΝΩΤΗΡΙΟ	ΟΜΙΛΟΣ ΓΙΑ ΤΗΝ UNESCO ΠΕΙΡΑΙΩΣ & ΝΗΣΩΝ	1.226.160,00
4	ΑΤΤ028	5003456	ΔΟΜΕΣ ΑΣΤΕΓΩΝ ΔΗΜΟΥ ΝΙΚΑΙΑΣ ΑΓ.Ι. ΡΕΝΤΗ: ΥΦΙΣΤΑΜΕΝΟ ΑΝΟΙΧΤΟ ΚΕΝΤΡΟ ΗΜΕΡΑΣ ΑΣΤΕΓΩΝ (ΑΚΗΑ) ΚΑΙ ΝΕΟ ΥΠΝΩΤΗΡΙΟ	ΟΜΙΛΟΣ ΓΙΑ ΤΗΝ UNESCO ΠΕΙΡΑΙΩΣ & ΝΗΣΩΝ	1.355.640,00
5	ΑΤΤ028	5002784	ΝΕΑ ΔΟΜΗ ΑΣΤΕΓΩΝ ΔΗΜΟΥ ΚΑΛΛΙΘΕΑΣ: ΑΝΟΙΧΤΟ ΚΕΝΤΡΟ ΗΜΕΡΑΣ ΑΣΤΕΓΩΝ (ΑΚΗΑ)	ΑΣΤΙΚΗ ΜΗ ΚΕΡΔΟΣΚΟΠΙΚΗ ΕΤΑΙΡΕΙΑ ΔΥΝΑΜΗ ΖΩΗΣ	716.040,00
6	ΑΤΤ028	5002798	ΥΦΙΣΤΑΜΕΝΕΣ ΔΟΜΕΣ ΑΣΤΕΓΩΝ ΔΗΜΟΥ ΠΕΙΡΑΙΑ: ΑΝΟΙΧΤΟ ΚΕΝΤΡΟ ΗΜΕΡΑΣ ΑΣΤΕΓΩΝ (ΑΚΗΑ) ΚΑΙ ΥΠΝΩΤΗΡΙΟ	ΟΜΙΛΟΣ ΓΙΑ ΤΗΝ UNESCO ΠΕΙΡΑΙΩΣ & ΝΗΣΩΝ	1.120.080,00
7	ΑΤΤ028	5003596	ΥΦΙΣΤΑΜΕΝΗ ΔΟΜΗ ΑΣΤΕΓΩΝ ΔΗΜΟΥ ΑΘΗΝΑΙΩΝ: ΑΝΟΙΧΤΟ ΚΕΝΤΡΟ ΗΜΕΡΑΣ ΑΣΤΕΓΩΝ (ΑΚΗΑ)	ΡΡΑΚΣΙΣ (ΠΡΟΓΡΑΜΜΑΤ ΑΝΑΠΤΥΞΗΣ ΚΟΙΝΩΝΙΚΗΣ ΣΤΗΡΙΞΗΣ & ΙΑΤΡΙΚΗΣ ΣΥΝΕΡΓΑΣΙΑΣ)	699.140,00
8	ΑΤΤ028	5004315	ΝΕΑ ΔΟΜΗ ΑΣΤΕΓΩΝ ΔΗΜΟΥ ΑΘΗΝΑΙΩΝ: ΥΠΝΩΤΗΡΙΟ	ΕΤΑΙΡΙΑ ΚΟΙΝΩΝΙΚΗΣ ΚΑΙ ΠΟΛΙΤΙΣΤΙΚΗΣ ΣΤΗΡΙΞΗΣ ΠΑΛΙΝΝΟΣΤΟΥΝΤΩΝ ΟΜΟΓΕΝΩΝ "ΝΟΣΤΟΣ"	599.040,00
					6.862.700,00

Πηγή: ίδια Επεξεργασία

Πίνακας 16: Δομές Παροχής Βασικών Αγαθών

ΑΑ	ΠΡΟΣΚΛΗΣΗ	ΚΩΔΙΚΟΣ ΕΡΓΟΥ	ΤΙΤΛΟΣ ΕΡΓΟΥ	ΔΙΚΑΙΟΥΧΟΣ	Π/Υ (€)
1	ΑΤΤ024	5001309	ΔΟΜΕΣ ΠΑΡΟΧΗΣ ΒΑΣΙΚΩΝ ΑΓΑΘΩΝ: Α) ΚΟΙΝΩΝΙΚΟ ΠΑΝΤΟΠΩΛΕΙΟ, Β) ΚΟΙΝΩΝΙΚΟ ΣΥΣΣΙΤΙΟ ΔΗΜΟΥ ΝΙΚΑΙΑΣ-ΡΕΝΤΗ - (ΚΥΚΛΟΣ ΑΝΘΡΩΠΙΑΣ ΝΙΚΑΙΑ-ΡΕΝΤΗ)	ΟΜΙΛΟΣ ΓΙΑ ΤΗΝ UNESCO ΠΕΙΡΑΙΩΣ & ΝΗΣΩΝ	407.160,00
2	ΑΤΤ024	5001451	ΔΟΜΗ ΠΑΡΟΧΗΣ ΒΑΣΙΚΩΝ ΑΓΑΘΩΝ: ΚΟΙΝΩΝΙΚΟ ΠΑΝΤΟΠΩΛΕΙΟ, ΠΑΡΟΧΗ ΣΥΣΣΙΤΙΟΥ, ΚΟΙΝΩΝΙΚΟ ΦΑΡΜΑΚΕΙΟ ΔΗΜΟΥ ΑΙΓΑΛΕΩ	ΔΗΜΟΣ ΑΙΓΑΛΕΩ ΝΟΜΟΥ ΑΤΤΙΚΗΣ	533.520,00
3	ΑΤΤ024	5001452	ΔΟΜΗ ΠΑΡΟΧΗΣ ΒΑΣΙΚΩΝ ΑΓΑΘΩΝ: ΚΟΙΝΩΝΙΚΟ ΠΑΝΤΟΠΩΛΕΙΟ, ΠΑΡΟΧΗ ΣΥΣΣΙΤΙΟΥ, ΚΟΙΝΩΝΙΚΟ ΦΑΡΜΑΚΕΙΟ ΔΗΜΟΥ ΚΟΡΥΔΑΛΛΟΥ	ΔΗΜΟΣ ΚΟΡΥΔΑΛΛΟΥ	416.520,00
4	ΑΤΤ024	5001466	ΔΟΜΗ ΠΑΡΟΧΗΣ ΒΑΣΙΚΩΝ ΑΓΑΘΩΝ: ΚΟΙΝΩΝΙΚΟ ΠΑΝΤΟΠΩΛΕΙΟ, ΠΑΡΟΧΗ ΣΥΣΣΙΤΙΟΥ, ΚΟΙΝΩΝΙΚΟ ΦΑΡΜΑΚΕΙΟ ΔΗΜΟΥ ΒΥΡΩΝΑ	ΔΗΜΟΣ ΒΥΡΩΝΟΣ ΝΟΜΟΥ ΑΤΤΙΚΗΣ	533.520,00
5	ΑΤΤ024	5001480	ΔΟΜΗ ΠΑΡΟΧΗΣ ΒΑΣΙΚΩΝ ΑΓΑΘΩΝ: ΚΟΙΝΩΝΙΚΟ ΠΑΝΤΟΠΩΛΕΙΟ, ΠΑΡΟΧΗ ΣΥΣΣΙΤΙΟΥ, ΚΟΙΝΩΝΙΚΟ ΦΑΡΜΑΚΕΙΟ ΔΗΜΟΥ ΑΓΙΑΣ ΒΑΡΒΑΡΑΣ	ΔΗΜΟΣ ΑΓΙΑΣ ΒΑΡΒΑΡΑΣ ΝΟΜΟΥ ΑΤΤΙΚΗΣ	477.360,00
6	ΑΤΤ024	5001603	ΔΟΜΕΣ ΠΑΡΟΧΗΣ ΒΑΣΙΚΩΝ ΑΓΑΘΩΝ: ΚΟΙΝΩΝΙΚΟ ΠΑΝΤΟΠΩΛΕΙΟ, ΠΑΡΟΧΗ ΣΥΣΣΙΤΙΟΥ, ΚΟΙΝΩΝΙΚΟ ΦΑΡΜΑΚΕΙΟ ΔΗΜΟΥ ΚΑΙΣΑΡΙΑΝΗΣ	ΔΗΜΟΣ ΚΑΙΣΑΡΙΑΝΗΣ ΝΟΜΟΥ ΑΤΤΙΚΗΣ	477.360,00
7	ΑΤΤ024	5001789	ΚΟΙΝΩΝΙΚΟ ΠΑΝΤΟΠΩΛΕΙΟ & ΦΑΡΜΑΚΕΙΟ ΔΗΜΟΥ ΕΛΕΥΣΙΝΑΣ - (ΦΑΡΟΣ ΕΛΠΙΔΑΣ)	ΜΚΟ ΦΑΡΟΣ ΕΛΠΙΔΑΣ	243.360,00
8	ΑΤΤ024	5001790	ΔΟΜΕΣ ΠΑΡΟΧΗΣ ΒΑΣΙΚΩΝ ΑΓΑΘΩΝ: Α) ΚΟΙΝΩΝΙΚΟ ΠΑΝΤΟΠΩΛΕΙΟ, Β) ΚΟΙΝΩΝΙΚΟ ΦΑΡΜΑΚΕΙΟ, Γ) ΚΟΙΝΩΝΙΚΟ ΣΥΣΣΙΤΙΟ ΔΗΜΟΥ ΜΟΣΧΑΤΟΥ – ΤΑΥΡΟΥ - (ΦΑΡΟΣ ΕΛΠΙΔΑΣ)	ΜΚΟ ΦΑΡΟΣ ΕΛΠΙΔΑΣ	533.520,00

Ετήσια Έκθεση Διεύθυνση Κοινωνικής Μέριμνας

ΑΑ	ΠΡΟΣΚΛΗΣΗ	ΚΩΔΙΚΟΣ ΕΡΓΟΥ	ΤΙΤΛΟΣ ΕΡΓΟΥ	ΔΙΚΑΙΟΥΧΟΣ	Π/Υ (€)
9	ΑΤΤ040	5003460	ΔΟΜΗ ΠΑΡΟΧΗΣ ΒΑΣΙΚΩΝ ΑΓΑΘΩΝ ΔΗΜΟΥ ΧΑΛΑΝΔΡΙΟΥ: ΚΟΙΝΩΝΙΚΟ ΦΑΡΜΑΚΕΙΟ ΔΗΜΟΥ ΧΑΛΑΝΔΡΙΟΥ	ΓΕΝΙΚΟ ΦΙΛΟΠΤΩΧΟ ΤΑΜΕΙΟ ΙΕΡΑΣ ΑΡΧΙΕΠΙΣΚΟΠΗΣ ΑΘΗΝΩΝ	126.360,00
10	ΑΤΤ040	5003609	ΔΟΜΗ ΣΙΤΙΣΗΣ ΚΑΙ ΚΟΙΝΩΝΙΚΟΥ ΠΑΝΤΟΠΩΛΕΙΟΥ ΔΗΜΟΥ ΦΙΛΑΔΕΛΦΕΙΑΣ - ΧΑΛΚΗΔΟΝΟΣ	ΔΗΜΟΣ ΝΕΑΣ ΦΙΛΑΔΕΛΦΕΙΑΣ ΝΕΑΣ ΧΑΛΚΗΔΟΝΑΣ	234.000,00
11	ΑΤΤ040	5003674	ΔΟΜΗ ΠΑΡΟΧΗΣ ΒΑΣΙΚΩΝ ΑΓΑΘΩΝ: ΚΟΙΝΩΝΙΚΟ ΠΑΝΤΟΠΩΛΕΙΟ, ΚΟΙΝΩΝΙΚΟ ΦΑΡΜΑΚΕΙΟ ΔΗΜΟΥ ΖΩΓΡΑΦΟΥ	ΔΗΜΟΣ ΖΩΓΡΑΦΟΥ ΝΟΜΟΥ ΑΤΤΙΚΗΣ	243.360,00
12	ΑΤΤ040	5003687	ΔΟΜΗ ΠΑΡΟΧΗΣ ΒΑΣΙΚΩΝ ΑΓΑΘΩΝ : ΚΟΙΝΩΝΙΚΟ ΠΑΝΤΟΠΩΛΕΙΟ ΣΤΟ ΔΗΜΟ ΗΡΑΚΛΕΙΟΥ ΑΤΤΙΚΗΣ	ΚΕΑΝ-ΚΥΤΤΑΡΟ ΕΝΑΛΛΑΚΤΙΚΩΝ ΑΝΑΖΗΤΗΣΕΩΝ ΝΕΩΝ	117.000,00
13	ΑΤΤ040	5003693	ΠΑΡΟΧΗ ΒΑΣΙΚΩΝ ΑΓΑΘΩΝ: ΠΑΡΟΧΗ ΣΥΣΣΙΤΙΟΥ ΔΗΜΟΥ ΛΑΥΡΕΩΤΙΚΗΣ	ΔΗΜΟΣ ΛΑΥΡΕΩΤΙΚΗΣ	234.000,00
14	ΑΤΤ040	5003720	ΔΟΜΗ ΠΑΡΟΧΗΣ ΒΑΣΙΚΩΝ ΑΓΑΘΩΝ: ΚΟΙΝΩΝΙΚΟ ΠΑΝΤΟΠΩΛΕΙΟ & ΚΟΙΝΩΝΙΚΟ ΦΑΡΜΑΚΕΙΟ ΔΗΜΟΥ ΒΡΗΛΗΣΣΙΩΝ	ΜΚΟ ΦΑΡΟΣ ΕΛΠΙΔΑΣ	243.360,00
15	ΑΤΤ040	5003917	ΔΟΜΕΣ ΠΑΡΟΧΗΣ ΒΑΣΙΚΩΝ ΑΓΑΘΩΝ ΔΗΜΟΥ ΜΑΡΚΟΠΟΥΛΟΥ ΜΕΣΟΓΑΙΑΣ: ΚΟΙΝΩΝΙΚΟ ΠΑΝΤΟΠΩΛΕΙΟ ΚΑΙ ΚΟΙΝΩΝΙΚΟ ΦΑΡΜΑΚΕΙΟ ΔΗΜΟΥ ΜΑΡΚΟΠΟΥΛΟΥ ΜΕΣΟΓΑΙΑΣ	ΜΚΟ ΦΑΡΟΣ ΕΛΠΙΔΑΣ	243.360,00
16	ΑΤΤ024	5001378	ΔΟΜΕΣ ΠΑΡΟΧΗΣ ΒΑΣΙΚΩΝ ΑΓΑΘΩΝ: ΚΟΙΝΩΝΙΚΟ ΠΑΝΤΟΠΩΛΕΙΟ, ΚΟΙΝΩΝΙΚΟ ΦΑΡΜΑΚΕΙΟ ΔΗΜΟΥ ΗΛΙΟΥΠΟΛΗΣ	ΔΗΜΟΣ ΗΛΙΟΥΠΟΛΕΩΣ ΝΟΜΟΥ ΑΤΤΙΚΗΣ	243.360,00
17	ΑΤΤ024	5001478	ΔΟΜΗ ΠΑΡΟΧΗΣ ΒΑΣΙΚΩΝ ΑΓΑΘΩΝ: ΚΟΙΝΩΝΙΚΟ ΠΑΝΤΟΠΩΛΕΙΟ, ΠΑΡΟΧΗ ΣΥΣΣΙΤΙΟΥ, ΚΟΙΝΩΝΙΚΟ ΦΑΡΜΑΚΕΙΟ ΔΗΜΟΥ ΑΜΑΡΟΥΣΙΟΥ	ΔΗΜΟΣ ΑΜΑΡΟΥΣΙΟΥ ΝΟΜΟΥ ΑΤΤΙΚΗΣ	416.520,00
18	ΑΤΤ024	5001505	ΔΟΜΗ ΠΑΡΟΧΗΣ ΒΑΣΙΚΩΝ ΑΓΑΘΩΝ: ΚΟΙΝΩΝΙΚΟ ΠΑΝΤΟΠΩΛΕΙΟ, ΠΑΡΟΧΗ ΣΥΣΣΙΤΙΟΥ, ΚΟΙΝΩΝΙΚΟ ΦΑΡΜΑΚΕΙΟ ΔΗΜΟΥ ΩΡΩΠΟΥ	ΔΗΜΟΣ ΩΡΩΠΟΥ	477.360,00

Ετήσια Έκθεση Διεύθυνση Κοινωνικής Μέριμνας

ΑΑ	ΠΡΟΣΚΛΗΣΗ	ΚΩΔΙΚΟΣ ΕΡΓΟΥ	ΤΙΤΛΟΣ ΕΡΓΟΥ	ΔΙΚΑΙΟΥΧΟΣ	Π/Υ (€)
19	ΑΤΤ024	5001820	ΔΟΜΗ ΠΑΡΟΧΗΣ ΒΑΣΙΚΩΝ ΑΓΑΘΩΝ: ΚΟΙΝΩΝΙΚΟ ΠΑΝΤΟΠΩΛΕΙΟ ΔΗΜΟΥ ΣΑΛΑΜΙΝΑΣ	ΔΗΜΙΟΥΡΓΙΚΗ ΣΚΕΨΗ ΑΝΑΠΤΥΞΗΣ (ΔΗ.ΣΚΕ.ΑΝ)	117.000,00
20	ΑΤΤ024	5001831	ΔΟΜΕΣ ΠΑΡΟΧΗΣ ΒΑΣΙΚΩΝ ΑΓΑΘΩΝ: ΚΟΙΝΩΝΙΚΟ ΠΑΝΤΟΠΩΛΕΙΟ, ΠΑΡΟΧΗ ΣΥΣΣΙΤΙΟΥ, ΚΟΙΝΩΝΙΚΟ ΦΑΡΜΑΚΕΙΟ, ΔΗΜΟΥ ΦΥΛΗΣ	ΔΗΜΟΣ ΦΥΛΗΣ	533.520,00
21	ΑΤΤ040	5003502	ΔΟΜΕΣ ΠΑΡΟΧΗΣ ΒΑΣΙΚΩΝ ΑΓΑΘΩΝ: ΚΟΙΝΩΝΙΚΟ ΠΑΝΤΟΠΩΛΕΙΟ, ΚΟΙΝΩΝΙΚΟ ΦΑΡΜΑΚΕΙΟ ΔΗΜΟΥ ΑΙΓΙΝΑΣ	ΕΥΡΩΠΑΪΚΟ ΠΟΛΙΤΙΣΤΙΚΟ & ΕΡΕΥΝΗΤΙΚΟ ΚΕΝΤΡΟ ΑΘΗΝΩΝ-Ε.Π.Ε.Κ.Α.)	243.360,00
22	ΑΤΤ040	5003539	ΔΟΜΗ ΠΑΡΟΧΗΣ ΒΑΣΙΚΩΝ ΑΓΑΘΩΝ: ΚΟΙΝΩΝΙΚΟ ΠΑΝΤΟΠΩΛΕΙΟ - ΣΥΣΣΙΤΙΟ ΔΗΜΟΥ ΧΑΛΑΝΔΡΙΟΥ	ΕΤΑΙΡΙΑ ΠΕΡΙΦΕΡΕΙΑΚΗΣ ΑΝΑΠΤΥΞΗΣ ΚΑΙ ΨΥΧΙΚΗΣ ΥΓΕΙΑΣ ΑΤΤΙΚΗΣ	234.000,00
23	ΑΤΤ040	5003608	ΔΟΜΕΣ ΠΑΡΟΧΗΣ ΒΑΣΙΚΩΝ ΑΓΑΘΩΝ: ΚΟΙΝΩΝΙΚΟ ΠΑΝΤΟΠΩΛΕΙΟ ΚΑΙ ΚΟΙΝΩΝΙΚΟ ΦΑΡΜΑΚΕΙΟ ΔΗΜΟΥ ΣΑΡΩΝΙΚΟΥ	ΔΗΜΟΣ ΣΑΡΩΝΙΚΟΥ ΝΟΜΟΥ ΑΤΤΙΚΗΣ	243.360,00
24	ΑΤΤ040	5003678	ΔΟΜΗ ΠΑΡΟΧΗΣ ΒΑΣΙΚΩΝ ΑΓΑΘΩΝ ΔΗΜΟΥ ΠΕΡΑΜΑΤΟΣ: ΚΟΙΝΩΝΙΚΟ ΠΑΝΤΟΠΩΛΕΙΟ - ΠΑΡΟΧΗ ΣΥΣΣΙΤΙΟΥ ΔΗΜΟΥ ΠΕΡΑΜΑΤΟΣ	ΔΗΜΟΣ ΠΕΡΑΜΑΤΟΣ ΝΟΜΟΥ ΑΤΤΙΚΗΣ	234.000,00
25	ΑΤΤ024	5001284	ΔΟΜΗ ΠΑΡΟΧΗΣ ΒΑΣΙΚΩΝ ΑΓΑΘΩΝ: ΚΟΙΝΩΝΙΚΟ ΠΑΝΤΟΠΩΛΕΙΟ, ΚΟΙΝΩΝΙΚΟ ΦΑΡΜΑΚΕΙΟ ΤΟΥ ΔΗΜΟΥ ΚΑΛΛΙΘΕΑΣ	ΑΣΤΙΚΗ ΜΗ ΚΕΡΔΟΣΚΟΠΙΚΗ ΕΤΑΙΡΕΙΑ ΔΥΝΑΜΗ ΖΩΗΣ	243.360,00
26	ΑΤΤ024	5001476	ΔΟΜΕΣ ΠΑΡΟΧΗΣ ΒΑΣΙΚΩΝ ΑΓΑΘΩΝ: Α) ΚΟΙΝΩΝΙΚΟ ΠΑΝΤΟΠΩΛΕΙΟ, Β) ΚΟΙΝΩΝΙΚΟ ΦΑΡΜΑΚΕΙΟ ΔΗΜΟΥ ΠΕΤΡΟΥΠΟΛΗΣ (ΚΟΙΝΩΝΙΚΕΣ ΔΟΜΕΣ ΔΗΜΟΥ ΠΕΤΡΟΥΠΟΛΗΣ)	ΔΗΜΟΣ ΠΕΤΡΟΥΠΟΛΕΩΣ ΝΟΜΟΥ ΑΤΤΙΚΗΣ	243.360,00
27	ΑΤΤ024	5001556	ΔΟΜΗ ΠΑΡΟΧΗΣ ΒΑΣΙΚΩΝ ΑΓΑΘΩΝ: ΚΟΙΝΩΝΙΚΟ ΠΑΝΤΟΠΩΛΕΙΟ, ΠΑΡΟΧΗ ΣΥΣΣΙΤΙΟΥ, ΚΟΙΝΩΝΙΚΟ ΦΑΡΜΑΚΕΙΟ ΔΗΜΟΥ ΑΓΙΑΣ ΠΑΡΑΣΚΕΥΗΣ	ΔΗΜΟΣ ΑΓΙΑΣ ΠΑΡΑΣΚΕΥΗΣ ΝΟΜΟΥ ΑΤΤΙΚΗΣ	477.360,00

Ετήσια Έκθεση Διεύθυνση Κοινωνικής Μέριμνας

ΑΑ	ΠΡΟΣΚΛΗΣΗ	ΚΩΔΙΚΟΣ ΕΡΓΟΥ	ΤΙΤΛΟΣ ΕΡΓΟΥ	ΔΙΚΑΙΟΥΧΟΣ	Π/Υ (€)
28	ΑΤΤ024	5001695	ΔΟΜΗ ΠΑΡΟΧΗΣ ΒΑΣΙΚΩΝ ΑΓΑΘΩΝ: ΚΟΙΝΩΝΙΚΟ ΠΑΝΤΟΠΩΛΕΙΟ, ΠΑΡΟΧΗ ΣΥΣΣΙΤΙΟΥ, ΚΟΙΝΩΝΙΚΟ ΦΑΡΜΑΚΕΙΟ ΔΗΜΟΥ ΑΓΙΟΥ ΔΗΜΗΤΡΙΟΥ	ΔΗΜΟΣ ΑΓΙΟΥ ΔΗΜΗΤΡΙΟΥ ΝΟΜΟΥ ΑΤΤΙΚΗΣ	524.160,00
29	ΑΤΤ024	5001835	ΔΟΜΗ ΠΑΡΟΧΗΣ ΒΑΣΙΚΩΝ ΑΓΑΘΩΝ: ΚΟΙΝΩΝΙΚΟ ΠΑΝΤΟΠΩΛΕΙΟ, ΚΟΙΝΩΝΙΚΟ ΦΑΡΜΑΚΕΙΟ, ΔΗΜΟΥ ΠΑΛΛΗΝΗΣ	ΔΗΜΟΣ ΠΑΛΛΗΝΗΣ	243.360,00
30	ΑΤΤ040	5003414	ΔΟΜΗ ΠΑΡΟΧΗΣ ΒΑΣΙΚΩΝ ΑΓΑΘΩΝ ΔΗΜΟΥ ΚΡΩΠΙΑΣ: ΚΟΙΝΩΝΙΚΟ ΠΑΝΤΟΠΩΛΕΙΟ ΔΗΜΟΥ ΚΡΩΠΙΑΣ	ΔΗΜΟΣ ΚΡΩΠΙΑΣ ΝΟΜΟΥ ΑΤΤΙΚΗΣ	117.000,00
31	ΑΤΤ040	5003416	ΔΟΜΗ ΠΑΡΟΧΗΣ ΒΑΣΙΚΩΝ ΑΓΑΘΩΝ: ΚΟΙΝΩΝΙΚΟ ΠΑΝΤΟΠΩΛΕΙΟ ΔΗΜΟΥ ΦΙΛΟΘΕΗΣ-ΨΥΧΙΚΟΥ	ΔΗΜΟΣ ΦΙΛΟΘΕΗΣ - ΨΥΧΙΚΟΥ	117.000,00
32	ΑΤΤ040	5003478	ΔΟΜΕΣ ΠΑΡΟΧΗΣ ΒΑΣΙΚΩΝ ΑΓΑΘΩΝ ΔΗΜΟΥ ΒΑΡΗΣ-ΒΟΥΛΑΣ-ΒΟΥΛΙΑΓΜΕΝΗΣ: ΚΟΙΝΩΝΙΚΟ ΠΑΝΤΟΠΩΛΕΙΟ ΚΑΙ ΚΟΙΝΩΝΙΚΟ ΦΑΡΜΑΚΕΙΟ ΔΗΜΟΥ ΒΑΡΗΣ- ΒΟΥΛΑΣ-ΒΟΥΛΙΑΓΜΕΝΗΣ	ΕΥΡΩΠΑΪΚΟ ΠΟΛΙΤΙΣΤΙΚΟ & ΕΡΕΥΝΗΤΙΚΟ ΚΕΝΤΡΟ ΑΘΗΝΩΝ-Ε.Π.Ε.Κ.Α.)	243.360,00
33	ΑΤΤ040	5003606	ΔΟΜΗ ΠΑΡΟΧΗΣ ΒΑΣΙΚΩΝ ΑΓΑΘΩΝ ΔΗΜΟΥ ΝΙΚΑΙΑΣ - ΑΓ. ΙΩΑΝΝΗ ΡΕΝΤΗ : ΚΟΙΝΩΝΙΚΟ ΦΑΡΜΑΚΕΙΟ ΔΗΜΟΥ ΝΙΚΑΙΑΣ - ΑΓ. Ι. ΡΕΝΤΗ	ΔΗΜΟΣ ΝΙΚΑΙΑΣ - ΑΓΙΟΥ ΙΩΑΝΝΗ ΡΕΝΤΗ	126.360,00
34	ΑΤΤ040	5003700	ΔΟΜΗ ΠΑΡΟΧΗΣ ΒΑΣΙΚΩΝ ΑΓΑΘΩΝ ΔΗΜΟΥ ΛΥΚΟΒΡΥΣΗΣ ΠΕΥΚΗΣ: ΚΟΙΝΩΝΙΚΟ ΠΑΝΤΟΠΩΛΕΙΟ ΔΗΜΟΥ ΛΥΚΟΒΡΥΣΗΣ ΠΕΥΚΗΣ	ΔΗΜΟΣ ΛΥΚΟΒΡΥΣΗΣ - ΠΕΥΚΗΣ	117.000,00
35	ΑΤΤ024	5001393	ΔΟΜΗ ΠΑΡΟΧΗΣ ΒΑΣΙΚΩΝ ΑΓΑΘΩΝ: ΚΟΙΝΩΝΙΚΟ ΠΑΝΤΟΠΩΛΕΙΟ, ΠΑΡΟΧΗ ΣΥΣΣΙΤΙΟΥ ΔΗΜΟΥ ΓΑΛΑΤΣΙΟΥ	ΔΗΜΟΣ ΓΑΛΑΤΣΙΟΥ ΝΟΜΟΥ ΑΤΤΙΚΗΣ	290.160,00
36	ΑΤΤ040	5003498	ΔΟΜΕΣ ΠΑΡΟΧΗΣ ΒΑΣΙΚΩΝ ΑΓΑΘΩΝ: ΚΟΙΝΩΝΙΚΟ ΠΑΝΤΟΠΩΛΕΙΟ, ΚΟΙΝΩΝΙΚΟ ΦΑΡΜΑΚΕΙΟ ΔΗΜΟΥ ΤΡΟΙΖΗΝΙΑΣ-ΜΕΘΑΝΩΝ	ΕΥΡΩΠΑΪΚΟ ΠΟΛΙΤΙΣΤΙΚΟ & ΕΡΕΥΝΗΤΙΚΟ ΚΕΝΤΡΟ ΑΘΗΝΩΝ-Ε.Π.Ε.Κ.Α.)	243.360,00

Ετήσια Έκθεση Διεύθυνση Κοινωνικής Μέριμνας

ΑΑ	ΠΡΟΣΚΛΗΣΗ	ΚΩΔΙΚΟΣ ΕΡΓΟΥ	ΤΙΤΛΟΣ ΕΡΓΟΥ	ΔΙΚΑΙΟΥΧΟΣ	Π/Υ (€)
37	ΑΤΤ040	5003503	ΔΟΜΕΣ ΠΑΡΟΧΗΣ ΒΑΣΙΚΩΝ ΑΓΑΘΩΝ ΔΗΜΟΥ ΥΔΡΑΣ: ΚΟΙΝΩΝΙΚΟ ΠΑΝΤΟΠΩΛΕΙΟ ΚΑΙ ΚΟΙΝΩΝΙΚΟ ΦΑΡΜΑΚΕΙΟ ΔΗΜΟΥ ΥΔΡΑΣ	ΕΥΡΩΠΑΙΚΟ ΠΟΛΙΤΙΣΤΙΚΟ & ΕΡΕΥΝΗΤΙΚΟ ΚΕΝΤΡΟ ΑΘΗΝΩΝ-Ε.Π.Ε.Κ.Α.)	243.360,00
38	ΑΤΤ040	5003505	ΔΟΜΗ ΠΑΡΟΧΗΣ ΒΑΣΙΚΩΝ ΑΓΑΘΩΝ: ΚΟΙΝΩΝΙΚΟ ΠΑΝΤΟΠΩΛΕΙΟ, ΠΑΡΟΧΗ ΣΥΣΣΙΤΙΟΥ ΔΗΜΟΥ ΑΛΙΜΟΥ	ΕΥΡΩΠΑΪΚΟ ΠΟΛΙΤΙΣΤΙΚΟ & ΕΡΕΥΝΗΤΙΚΟ ΚΕΝΤΡΟ ΑΘΗΝΩΝ-Ε.Π.Ε.Κ.Α.)	234.000,00
39	ΑΤΤ040	5003594	ΔΟΜΗ ΠΑΡΟΧΗΣ ΒΑΣΙΚΩΝ ΑΓΑΘΩΝ: ΚΟΙΝΩΝΙΚΟ ΠΑΝΤΟΠΩΛΕΙΟ-ΠΑΡΟΧΗ ΣΥΣΣΙΤΙΟΥ ΔΗΜΟΥ ΝΕΑΣ ΣΜΥΡΝΗΣ	ΞΕΝΙΟΣ ΖΕΥΣ, ΑΣΤΙΚΗ ΜΗ ΚΕΡΔΟΣΚΟΠΙΚΗ	234.000,00
40	ΑΤΤ040	5003695	ΔΟΜΗ ΠΑΡΟΧΗΣ ΒΑΣΙΚΩΝ ΑΓΑΘΩΝ ΔΗΜΟΥ ΠΑΙΑΝΙΑΣ: ΚΟΙΝΩΝΙΚΟ ΠΑΝΤΟΠΩΛΕΙΟ ΔΗΜΟΥ ΠΑΙΑΝΙΑΣ	ΔΗΜΟΣ ΠΑΙΑΝΙΑΣ	117.000,00
41	ΑΤΤ024	5001330	ΔΟΜΗ ΠΑΡΟΧΗΣ ΒΑΣΙΚΩΝ ΑΓΑΘΩΝ: ΚΟΙΝΩΝΙΚΟ ΠΑΝΤΟΠΩΛΕΙΟ, ΚΟΙΝΩΝΙΚΟ ΦΑΡΜΑΚΕΙΟ ΔΗΜΟΥ ΑΧΑΡΝΩΝ	ΔΗΜΟΣ ΑΧΑΡΝΩΝ	243.360,00
42	ΑΤΤ024	5001581	ΚΟΙΝΩΝΙΚΟ ΠΑΝΤΟΠΩΛΕΙΟ ΔΗΜΟΥ ΣΠΑΤΩΝ - ΑΡΤΕΜΙΔΑΣ - (ΦΑΡΟΣ ΕΛΠΙΔΑΣ)	ΜΚΟ ΦΑΡΟΣ ΕΛΠΙΔΑΣ	117.000,00
43	ΑΤΤ024	5001587	ΔΟΜΗ ΠΑΡΟΧΗΣ ΒΑΣΙΚΩΝ ΑΓΑΘΩΝ: ΚΟΙΝΩΝΙΚΟ ΠΑΝΤΟΠΩΛΕΙΟ, ΠΑΡΟΧΗ ΣΥΣΣΙΤΙΟΥ, ΚΟΙΝΩΝΙΚΟ ΦΑΡΜΑΚΕΙΟ	ΔΗΜΟΣ ΜΕΓΑΡΕΩΝ	416.520,00
44	ΑΤΤ040	5003504	ΔΟΜΕΣ ΠΑΡΟΧΗΣ ΒΑΣΙΚΩΝ ΑΓΑΘΩΝ: ΚΟΙΝΩΝΙΚΟ ΠΑΝΤΟΠΩΛΕΙΟ, ΚΟΙΝΩΝΙΚΟ ΦΑΡΜΑΚΕΙΟ ΔΗΜΟΥ ΚΥΘΗΡΩΝ	ΕΥΡΩΠΑΪΚΟ ΠΟΛΙΤΙΣΤΙΚΟ & ΕΡΕΥΝΗΤΙΚΟ ΚΕΝΤΡΟ ΑΘΗΝΩΝ-Ε.Π.Ε.Κ.Α.)	243.360,00
45	ΑΤΤ040	5003683	ΔΟΜΗ ΠΑΡΟΧΗΣ ΒΑΣΙΚΩΝ ΑΓΑΘΩΝ ΔΗΜΟΥ ΓΛΥΦΑΔΑΣ: ΚΟΙΝΩΝΙΚΟ ΠΑΝΤΟΠΩΛΕΙΟ ΚΑΙ ΠΑΡΟΧΗ ΣΥΣΣΙΤΙΟΥ ΔΗΜΟΥ ΓΛΥΦΑΔΑΣ	ΕΠΙΣΤΗΜΟΝΙΚΗ ΕΤΑΙΡΕΙΑ ΓΙΑ ΤΗΝ ΚΟΙΝΩΝΙΚΗ ΣΥΝΟΧΗ & ΑΝΑΠΤΥΞΗ (ΕΠΕΚΣΑ)	234.000,00
46	ΑΤΤ024	5001468	ΔΟΜΗ ΠΑΡΟΧΗΣ ΒΑΣΙΚΩΝ ΑΓΑΘΩΝ: ΚΟΙΝΩΝΙΚΟ ΠΑΝΤΟΠΩΛΕΙΟ ΔΗΜΟΥ Ν. ΙΩΝΙΑΣ	ΔΗΜΟΣ ΝΕΑΣ ΙΩΝΙΑΣ ΝΟΜΟΥ ΑΤΤΙΚΗΣ	117.000,00

Ετήσια Έκθεση Διεύθυνση Κοινωνικής Μέριμνας

ΑΑ	ΠΡΟΣΚΛΗΣΗ	ΚΩΔΙΚΟΣ ΕΡΓΟΥ	ΤΙΤΛΟΣ ΕΡΓΟΥ	ΔΙΚΑΙΟΥΧΟΣ	Π/Υ (€)
47	ΑΤΤ040	5003699	ΔΟΜΗ ΠΑΡΟΧΗΣ ΒΑΣΙΚΩΝ ΑΓΑΘΩΝ: ΚΟΙΝΩΝΙΚΟ ΠΑΝΤΟΠΩΛΕΙΟ & ΚΟΙΝΩΝΙΚΟ ΦΑΡΜΑΚΕΙΟ ΔΗΜΟΥ ΚΗΦΙΣΙΑΣ	ΜΚΟ ΦΑΡΟΣ ΕΛΠΙΔΑΣ	243.360,00
48	ΑΤΤ024	5001294	ΔΟΜΕΣ ΠΑΡΟΧΗΣ ΒΑΣΙΚΩΝ ΑΓΑΘΩΝ: Α) ΚΟΙΝΩΝΙΚΟ ΠΑΝΤΟΠΩΛΕΙΟ, Β) ΚΟΙΝΩΝΙΚΟ ΦΑΡΜΑΚΕΙΟ, Γ) ΚΟΙΝΩΝΙΚΟ ΣΥΣΣΙΤΙΟ ΔΗΜΟΥ ΙΛΙΟΥ - ("ΙΛΙΟΝ - ΣΤΗΡΙΞΗ")	ΚΟΙΝΩΝΙΚΕΣ ΣΥΝΕΤΑΙΡΙΣΤΙΚΕΣ ΔΡΑΣΤΗΡΙΟΤΗΤΕΣ ΕΥΠΑΘΩΝ ΟΜΑΔΩΝ "ΕΔΡΑ"	477.360,00
49	ΑΤΤ024	5001316	ΔΟΜΕΣ ΠΑΡΟΧΗΣ ΒΑΣΙΚΩΝ ΑΓΑΘΩΝ: Α) ΚΟΙΝΩΝΙΚΟ ΠΑΝΤΟΠΩΛΕΙΟ, Β) ΚΟΙΝΩΝΙΚΟ ΣΥΣΣΙΤΙΟ, Γ) ΚΟΙΝΩΝΙΚΟ ΦΑΡΜΑΚΕΙΟ ΔΗΜΟΥ ΠΕΙΡΑΙΑ - (ΠΕΙΡΑΙΑΣ, ΛΙΜΑΝΙ ΑΛΛΗΛΕΓΓΥΗΣ)	ΟΜΙΛΟΣ ΓΙΑ ΤΗΝ UNESCO ΠΕΙΡΑΙΩΣ & ΝΗΣΩΝ	533.520,00
50	ΑΤΤ024	5001456	ΔΟΜΗ ΠΑΡΟΧΗΣ ΒΑΣΙΚΩΝ ΑΓΑΘΩΝ: ΚΟΙΝΩΝΙΚΟ ΠΑΝΤΟΠΩΛΕΙΟ, ΠΑΡΟΧΗ ΣΥΣΣΙΤΙΟΥ, ΚΟΙΝΩΝΙΚΟ ΦΑΡΜΑΚΕΙΟ ΔΗΜΟΣ ΔΑΦΝΗΣ-ΥΜΗΤΤΟΥ	ΚΟΙΝΩΝΙΚΕΣ ΣΥΝΕΤΑΙΡΙΣΤΙΚΕΣ ΔΡΑΣΤΗΡΙΟΤΗΤΕΣ ΕΥΠΑΘΩΝ ΟΜΑΔΩΝ "ΕΔΡΑ"	477.360,00
51	ΑΤΤ024	5001481	ΔΟΜΗ ΠΑΡΟΧΗΣ ΒΑΣΙΚΩΝ ΑΓΑΘΩΝ: ΚΟΙΝΩΝΙΚΟ ΠΑΝΤΟΠΩΛΕΙΟ, ΠΑΡΟΧΗ ΣΥΣΣΙΤΙΟΥ, ΚΟΙΝΩΝΙΚΟ ΦΑΡΜΑΚΕΙΟ ΔΗΜΟΥ ΚΕΡΑΤΣΙΝΙΟΥ - ΔΡΑΠΕΤΣΩΝΑΣ	ΔΗΜΟΣ ΚΕΡΑΤΣΙΝΙΟΥ - ΔΡΑΠΕΤΣΩΝΑΣ	518.391,43
52	ΑΤΤ024	5001712	ΔΟΜΗ ΠΑΡΟΧΗΣ ΒΑΣΙΚΩΝ ΑΓΑΘΩΝ: ΚΟΙΝΩΝΙΚΟ ΠΑΝΤΟΠΩΛΕΙΟ, ΚΟΙΝΩΝΙΚΟ ΦΑΡΜΑΚΕΙΟ	ΔΗΜΟΣ ΕΛΛΗΝΙΚΟΥ - ΑΡΓΥΡΟΥΠΟΛΗΣ	243.360,00
53	ΑΤΤ024	5001823	ΔΟΜΕΣ ΠΑΡΟΧΗΣ ΒΑΣΙΚΩΝ ΑΓΑΘΩΝ: ΚΟΙΝΩΝΙΚΟ ΠΑΝΤΟΠΩΛΕΙΟ, ΚΟΙΝΩΝΙΚΟ ΦΑΡΜΑΚΕΙΟ ΔΗΜΟΥ ΜΑΝΔΡΑΣ-ΕΙΔΥΛΛΙΑΣ	ΕΥΡΩΠΑΪΚΟ ΠΟΛΙΤΙΣΤΙΚΟ & ΕΡΕΥΝΗΤΙΚΟ ΚΕΝΤΡΟ ΑΘΗΝΩΝ-Ε.Π.Ε.Κ.Α.)	243.360,00
54	ΑΤΤ024	5001860	ΔΟΜΗ ΠΑΡΟΧΗΣ ΒΑΣΙΚΩΝ ΑΓΑΘΩΝ: ΚΟΙΝΩΝΙΚΟ ΠΑΝΤΟΠΩΛΕΙΟ, ΚΟΙΝΩΝΙΚΟ ΦΑΡΜΑΚΕΙΟ ΔΗΜΟΥ ΑΘΗΝΑΙΩΝ	ΚΕΝΤΡΟ ΥΠΟΔΟΧΗΣ ΚΑΙ ΑΛΛΗΛΕΓΓΥΗΣ ΔΗΜΟΥ ΑΘΗΝΑΙΩΝ	243.360,00

Ετήσια Έκθεση Διεύθυνση Κοινωνικής Μέριμνας

ΑΑ	ΠΡΟΣΚΛΗΣΗ	ΚΩΔΙΚΟΣ ΕΡΓΟΥ	ΤΙΤΛΟΣ ΕΡΓΟΥ	ΔΙΚΑΙΟΥΧΟΣ	Π/Υ (€)
55	ΑΤΤ040	5003497	ΔΟΜΕΣ ΠΑΡΟΧΗΣ ΒΑΣΙΚΩΝ ΑΓΑΘΩΝ: ΚΟΙΝΩΝΙΚΟ ΠΑΝΤΟΠΩΛΕΙΟ, ΚΟΙΝΩΝΙΚΟ ΦΑΡΜΑΚΕΙΟ ΔΗΜΟΥ ΣΠΕΤΣΩΝ	ΕΥΡΩΠΑΪΚΟ ΠΟΛΙΤΙΣΤΙΚΟ & ΕΡΕΥΝΗΤΙΚΟ ΚΕΝΤΡΟ ΑΘΗΝΩΝ-Ε.Π.Ε.Κ.Α.)	243.360,00
56	ΑΤΤ040	5003499	ΔΟΜΕΣ ΠΑΡΟΧΗΣ ΒΑΣΙΚΩΝ ΑΓΑΘΩΝ: ΚΟΙΝΩΝΙΚΟ ΠΑΝΤΟΠΩΛΕΙΟ, ΚΟΙΝΩΝΙΚΟ ΦΑΡΜΑΚΕΙΟ ΔΗΜΟΥ ΠΟΡΟΥ	ΕΥΡΩΠΑΪΚΟ ΠΟΛΙΤΙΣΤΙΚΟ & ΕΡΕΥΝΗΤΙΚΟ ΚΕΝΤΡΟ ΑΘΗΝΩΝ-Ε.Π.Ε.Κ.Α.)	243.360,00
57	ΑΤΤ040	5003501	ΔΟΜΕΣ ΠΑΡΟΧΗΣ ΒΑΣΙΚΩΝ ΑΓΑΘΩΝ: ΚΟΙΝΩΝΙΚΟ ΠΑΝΤΟΠΩΛΕΙΟ, ΚΟΙΝΩΝΙΚΟ ΦΑΡΜΑΚΕΙΟ ΔΗΜΟΥ ΡΑΦΗΝΑΣ-ΠΙΚΕΡΜΙΟΥ	ΕΥΡΩΠΑΪΚΟ ΠΟΛΙΤΙΣΤΙΚΟ & ΕΡΕΥΝΗΤΙΚΟ ΚΕΝΤΡΟ ΑΘΗΝΩΝ-Ε.Π.Ε.Κ.Α.)	243.360,00
58	ΑΤΤ040	5003560	ΔΟΜΗ ΠΑΡΟΧΗΣ ΒΑΣΙΚΩΝ ΑΓΑΘΩΝ: ΚΟΙΝΩΝΙΚΟ ΠΑΝΤΟΠΩΛΕΙΟ, ΚΟΙΝΩΝΙΚΟ ΦΑΡΜΑΚΕΙΟ ΔΗΜΟΥ ΠΑΠΑΓΟΥ - ΧΟΛΑΡΓΟΥ	ΔΗΜΟΣ ΠΑΠΑΓΟΥ - ΧΟΛΑΡΓΟΥ	243.360,00
59	ΑΤΤ040	5003620	ΔΟΜΗ ΠΑΡΟΧΗΣ ΒΑΣΙΚΩΝ ΑΓΑΘΩΝ ΔΗΜΟΥ Π. ΦΑΛΗΡΟΥ: ΚΟΙΝΩΝΙΚΟ ΠΑΝΤΟΠΩΛΕΙΟ - ΠΑΡΟΧΗ ΣΥΣΣΙΤΙΟΥ ΔΗΜΟΥ Π. ΦΑΛΗΡΟΥ	ΑΝΟΔΟΣ, ΑΣΤΙΚΗ ΜΗ ΚΕΡΔΟΣΚΟΠΙΚΗ	234.000,00
60	ΑΤΤ040	5003621	ΔΟΜΕΣ ΠΑΡΟΧΗΣ ΒΑΣΙΚΩΝ ΑΓΑΘΩΝ: ΚΟΙΝΩΝΙΚΟ ΠΑΝΤΟΠΩΛΕΙΟ ΚΑΙ ΚΟΙΝΩΝΙΚΟ ΦΑΡΜΑΚΕΙΟ ΔΗΜΟΥ ΔΙΟΝΥΣΟΥ	ΔΗΜΟΣ ΔΙΟΝΥΣΟΥ	238.680,00
61	ΑΤΤ024	5001355	ΔΟΜΗ ΠΑΡΟΧΗΣ ΒΑΣΙΚΩΝ ΑΓΑΘΩΝ: ΚΟΙΝΩΝΙΚΟ ΠΑΝΤΟΠΩΛΕΙΟ, ΠΑΡΟΧΗ ΣΥΣΣΙΤΙΟΥ, ΚΟΙΝΩΝΙΚΟ ΦΑΡΜΑΚΕΙΟ ΔΗΜΟΥ ΠΕΡΙΣΤΕΡΙΟΥ	ΚΙΝΗΣΗ ΠΟΛΙΤΩΝ ΔΥΤΙΚΗΣ ΑΘΗΝΑΣ, ΚΙΠΟΔΑ	533.520,00
62	ΑΤΤ024	5001453	ΔΟΜΗ ΠΑΡΟΧΗΣ ΒΑΣΙΚΩΝ ΑΓΑΘΩΝ: ΠΑΡΟΧΗ ΣΥΣΣΙΤΙΟΥ ΣΤΟ ΔΗΜΟ ΑΘΗΝΑΙΩΝ	ΜΚΟ-ΚΟΙΝΩΝΙΑ ΙΣΩΝ ΕΥΚΑΙΡΙΩΝ (EQUAL SOCIETY)	290.160,00
63	ΑΤΤ024	5001484	ΔΟΜΕΣ ΚΑΤΑΠΟΛΕΜΗΣΗΣ ΤΗΣ ΦΤΩΧΕΙΑΣ ΣΤΟ ΔΗΜΟ ΑΓΙΩΝ ΑΝΑΡΓΥΡΩΝ ΚΑΜΑΤΕΡΟΥ: ΚΟΙΝΩΝΙΚΟ ΠΑΝΤΟΠΩΛΕΙΟ & ΚΟΙΝΩΝΙΚΟ ΦΑΡΜΑΚΕΙΟ ΔΗΜΟΥ ΑΓΙΩΝ ΑΝΑΡΓΥΡΩΝ-ΚΑΜΑΤΕΡΟΥ	ΔΗΜΟΣ ΑΓΙΩΝ ΑΝΑΡΓΥΡΩΝ - ΚΑΜΑΤΕΡΟΥ	239.761,00

Ετήσια Έκθεση Διεύθυνση Κοινωνικής Μέριμνας

ΑΑ	ΠΡΟΣΚΛΗΣΗ	ΚΩΔΙΚΟΣ ΕΡΓΟΥ	ΤΙΤΛΟΣ ΕΡΓΟΥ	ΔΙΚΑΙΟΥΧΟΣ	Π/Υ (€)
64	ΑΤΤ024	5001502	ΔΟΜΕΣ ΠΑΡΟΧΗΣ ΒΑΣΙΚΩΝ ΑΓΑΘΩΝ: ΚΟΙΝΩΝΙΚΟ ΠΑΝΤΟΠΩΛΕΙΟ, ΠΑΡΟΧΗ ΣΥΣΣΙΤΙΟΥ, ΚΟΙΝΩΝΙΚΟ ΦΑΡΜΑΚΕΙΟ ΔΗΜΟΥ ΑΣΠΡΟΠΥΡΓΟΥ	ΕΥΡΩΠΑΪΚΟ ΠΟΛΙΤΙΣΤΙΚΟ & ΕΡΕΥΝΗΤΙΚΟ ΚΕΝΤΡΟ ΑΘΗΝΩΝ-Ε.Π.Ε.Κ.Α.)	533.520,00
65	ΑΤΤ024	5001522	ΔΟΜΗ ΠΑΡΟΧΗΣ ΒΑΣΙΚΩΝ ΑΓΑΘΩΝ: ΚΟΙΝΩΝΙΚΟ ΠΑΝΤΟΠΩΛΕΙΟ, ΠΑΡΟΧΗ ΣΥΣΣΙΤΙΟΥ ΔΗΜΟΥ ΧΑΪΔΑΡΙΟΥ	ΔΗΜΟΣ ΧΑΪΔΑΡΙΟΥ ΝΟΜΟΥ ΑΤΤΙΚΗΣ	351.000,00
66	ΑΤΤ040	5003412	ΔΟΜΗ ΠΑΡΟΧΗΣ ΒΑΣΙΚΩΝ ΑΓΑΘΩΝ: ΚΟΙΝΩΝΙΚΟ ΦΑΡΜΑΚΕΙΟ ΔΗΜΟΥ ΣΠΑΤΩΝ-ΑΡΤΕΜΙΔΟΣ	ΑΣΤΙΚΗ ΜΗ ΚΕΡΔΟΣΚΟΠΙΚΗ ΕΤΑΙΡΕΙΑ ΔΥΝΑΜΗ ΖΩΗΣ	126.360,00
67	ΑΤΤ040	5003415	ΔΟΜΕΣ ΠΑΡΟΧΗΣ ΒΑΣΙΚΩΝ ΑΓΑΘΩΝ ΔΗΜΟΥ ΜΑΡΑΘΩΝΟΣ : ΚΟΙΝΩΝΙΚΟ ΠΑΝΤΟΠΩΛΕΙΟ ΚΑΙ ΚΟΙΝΩΝΙΚΟ ΦΑΡΜΑΚΕΙΟ ΔΗΜΟΥ ΜΑΡΑΘΩΝΟΣ	ΔΗΜΟΣ ΜΑΡΑΘΩΝΟΣ	243.360,00
68	ΑΤΤ040	5003500	ΔΟΜΕΣ ΠΑΡΟΧΗΣ ΒΑΣΙΚΩΝ ΑΓΑΘΩΝ: ΚΟΙΝΩΝΙΚΟ ΠΑΝΤΟΠΩΛΕΙΟ, ΚΟΙΝΩΝΙΚΟ ΦΑΡΜΑΚΕΙΟ ΔΗΜΟΥ ΠΕΝΤΕΛΗΣ	ΕΥΡΩΠΑΪΚΟ ΠΟΛΙΤΙΣΤΙΚΟ & ΕΡΕΥΝΗΤΙΚΟ ΚΕΝΤΡΟ ΑΘΗΝΩΝ-Ε.Π.Ε.Κ.Α.)	243.360,00
69	ΑΤΤ040	5003671	ΔΟΜΗ ΠΑΡΟΧΗΣ ΒΑΣΙΚΩΝ ΑΓΑΘΩΝ ΔΗΜΟΥ ΜΕΤΑΜΟΡΦΩΣΗΣ: ΚΟΙΝΩΝΙΚΟ ΠΑΝΤΟΠΩΛΕΙΟ ΚΑΙ ΠΑΡΟΧΗ ΣΥΣΣΙΤΙΟΥ ΔΗΜΟΥ ΜΕΤΑΜΟΡΦΩΣΗΣ	ΕΠΙΣΤΗΜΟΝΙΚΗ ΕΤΑΙΡΕΙΑ ΓΙΑ ΤΗΝ ΚΟΙΝΩΝΙΚΗ ΣΥΝΟΧΗ & ΑΝΑΠΤΥΞΗ (ΕΠΕΚΣΑ)	234.000,00
					20.212.912,43

Πηγή: ίδια Επεξεργασία

Πίνακας 17: Κέντρα Δημέρευσης Ημερήσιας Φροντίδας

ΑΑ	ΠΡΟΣΚΛΗΣΗ	ΚΩΔΙΚΟΣ ΕΡΓΟΥ	ΤΙΤΛΟΣ ΕΡΓΟΥ	ΔΙΚΑΙΟΥΧΟΣ	Π/Υ (€)
1	ΑΤΤ026	5002420	ΚΕΝΤΡΟ ΔΗΜΕΡΕΥΣΗΣ ΗΜΕΡΗΣΙΑΣ ΦΡΟΝΤΙΔΑΣ ΕΤΑΙΡΕΙΑΣ ΠΡΟΣΤΑΣΙΑΣ ΣΠΑΣΤΙΚΩΝ - ΠΟΡΤΑ ΑΝΟΙΧΤΗ	ΕΤΑΙΡΕΙΑ ΠΡΟΣΤΑΣΙΑΣ ΣΠΑΣΤΙΚΩΝ	1.320.000,00

Ετήσια Έκθεση Διεύθυνση Κοινωνικής Μέριμνας

ΑΑ	ΠΡΟΣΚΛΗΣΗ	ΚΩΔΙΚΟΣ ΕΡΓΟΥ	ΤΙΤΛΟΣ ΕΡΓΟΥ	ΔΙΚΑΙΟΥΧΟΣ	Π/Υ (€)
2	ΑΤΤ026	5001577	ΠΡΟΩΘΗΣΗ ΤΗΣ ΚΟΙΝΩΝΙΚΗΣ ΕΝΤΑΞΗΣ ΚΑΙ ΚΑΤΑΠΟΛΕΜΗΣΗ ΤΗΣ ΦΤΩΧΕΙΑΣ ΚΑΙ ΔΙΑΚΡΙΣΕΩΝ - ΔΙΑΣΦΑΛΙΣΗ ΤΗΣ ΚΟΙΝΩΝΙΚΗΣ ΣΥΝΟΧΗΣ-ΚΔΗΦ - Ι.Π.Α.Π "Η ΘΕΟΤΟΚΟΣ"	ΙΔΡΥΜΑ ΠΡΟΣΤΑΣΙΑΣ ΑΠΡΟΣΑΡΜΟΣΤΩΝ ΠΑΙΔΙΩΝ 'Η ΘΕΟΤΟΚΟΣ'	2.760.000,00
3	ΑΤΤ026	5002074	ΚΕΝΤΡΟ ΔΙΗΜΕΡΕΥΣΗΣ ΚΑΙ ΗΜΕΡΗΣΙΑΣ ΦΡΟΝΤΙΔΑΣ ΓΙΑ ΑΤΟΜΑ ΜΕ ΝΟΗΤΙΚΗ ΥΣΤΕΡΗΣΗ: ΠΑΡΟΧΗ ΥΠΗΡΕΣΙΩΝ ΗΜΕΡΗΣΙΑΣ ΦΡΟΝΤΙΔΑΣ, ΠΑΡΑΜΟΝΗΣ ΚΑΙ ΔΙΚΤΥΩΣΗΣ ΓΙΑ ΑΤΟΜΑ ΜΕ ΝΟΗΤΙΚΗ ΥΣΤΕΡΗΣΗ	ΣΥΝΔΕΣΜΟΣ ΠΡΟΣΤΑΣΙΑΣ ΠΑΙΔΙΩΝ ΚΑΙ ΑΜΕΑ	1.056.000,00
4	ΑΤΤ026	5002481	ΠΡΟΓΡΑΜΜΑ ΟΛΙΣΤΙΚΗΣ ΠΑΡΟΧΗΣ ΥΠΗΡΕΣΙΩΝ ΑΠΟΚΑΤΑΣΤΑΣΗΣ ΣΕ ΠΑΔΙΑ ΜΕ ΕΓΚΕΦΑΛΙΚΗ ΠΑΡΑΛΥΣΗ ΚΑΙ ΣΥΝΟΔΑ ΠΡΟΒΛΗΜΑΤΑ	ΙΔΡΥΜΑ ΚΟΙΝΩΝΙΚΗΣ ΕΡΓΑΣΙΑΣ	792.000,00
5	ΑΤΤ026	5002623	ΚΕΝΤΡΟ ΗΜΕΡΑΣ ΕΦΗΒΩΝ ΜΕ ΑΥΤΙΣΜΟ ΣΤΗ ΔΥΤΙΚΗ ΑΤΤΙΚΗ "ΣΤΗΝ ΑΥΛΗ ΤΟΥ ΚΟΣΜΟΥ"	ΚΕΝΤΡΟ ΠΑΙΔΙΟΥ ΕΦΗΒΟΥ ΔΙΑΓΝΩΣΗ ΣΥΜΒΟΥΛΕΥΤΙΚΗ ΑΠΟΚΑΤΑΣΤΑΣΗ	528.000,00
6	ΑΤΤ026	5002653	«ΚΕΝΤΡΟ ΔΙΗΜΕΡΕΥΣΗΣ ΚΑΙ ΗΜΕΡΗΣΙΑΣ ΦΡΟΝΤΙΔΑΣ «Ο ΚΑΛΟΣ ΣΑΜΑΡΕΙΤΗΣ»: ΠΑΡΟΧΗ ΥΠΗΡΕΣΙΩΝ ΗΜΕΡΗΣΙΑΣ ΦΡΟΝΤΙΔΑΣ, ΠΑΡΑΜΟΝΗΣ ΚΑΙ ΔΙΚΤΥΩΣΗΣ»	ΣΥΛΛΟΓΟΣ ΓΟΝΕΩΝ & ΚΗΔΕΜΟΝΩΝ ΣΠΑΣΤΙΚΩΝ ΠΑΙΔΙΩΝ "Ο ΚΑΛΟΣ ΣΑΜΑΡΕΙΤΗΣ"	835.200,00
7	ΑΤΤ026	5002236	ΚΕΝΤΡΟ ΔΙΗΜΕΡΕΥΣΗΣ - ΗΜΕΡΗΣΙΑΣ ΦΡΟΝΤΙΔΑΣ ΑΤΟΜΩΝ ΜΕ ΑΝΑΠΗΡΙΑ (ΑΝΟΙΞΗ ΑΤΤΙΚΗΣ) ΤΗΣ ΠΑΝΕΛΛΗΝΙΑΣ ΈΝΩΣΗΣ ΓΟΝΕΩΝ ΚΑΙ ΚΗΔΕΜΟΝΩΝ ΑΤΟΜΩΝ - ΠΑΙΔΙΩΝ ΝΟΗΤΙΚΑ ΥΣΤΕΡΟΥΝΤΩΝ	ΠΑΝΕΛΛΗΝΙΑ ΕΝΩΣΗ ΓΟΝΕΩΝ & ΚΗΔΕΜΟΝΩΝ ΑΤΟΜΩΝ ΠΑΙΔΙΩΝ ΝΟΗΤΙΚΑ ΥΣΤΕΡΟΥΝΤΩΝ	864.000,00
8	ΑΤΤ026	5002524	ΣΙΚΙΑΡΙΔΕΙΟ ΙΔΡΥΜΑ ΦΟΡΕΑΣ ΠΑΡΟΧΗΣ ΥΠΗΡΕΣΙΩΝ ΚΕΝΤΡΩΝ ΔΙΗΜΕΡΕΥΣΗΣ - ΗΜΕΡΗΣΙΑΣ ΦΡΟΝΤΙΔΑΣ ΑΤΟΜΩΝ ΑΜΕΑ - ΝΟΗΤΙΚΗ ΥΣΤΕΡΗΣΗ	ΣΙΚΙΑΡΙΔΕΙΟ ΙΔΡΥΜΑ ΑΠΡΟΣΑΡΜΟΣΤΩΝ ΠΑΙΔΩΝ	633.600,00

Ετήσια Έκθεση Διεύθυνση Κοινωνικής Μέριμνας

ΑΑ	ΠΡΟΣΚΛΗΣΗ	ΚΩΔΙΚΟΣ ΕΡΓΟΥ	ΤΙΤΛΟΣ ΕΡΓΟΥ	ΔΙΚΑΙΟΥΧΟΣ	Π/Υ (€)
9	ΑΤΤ026	5002405	ΚΕΝΤΡΑ ΔΙΗΜΕΡΕΥΣΗΣ-ΗΜΕΡΗΣΙΑΣ ΦΡΟΝΤΙΔΑΣ ΑΤΟΜΩΝ ΜΕ ΑΝΑΠΗΡΙΑ	ΕΝΩΣΗ ΓΟΝΕΩΝ ΝΟΗΤΙΚΩΣ ΥΣΤΕΡΟΥΝΤΩΝ ΑΤΟΜΩΝ	840.000,00
10	ΑΤΤ026	5002528	ΣΥΛΛΟΓΟΣ ΓΟΝΕΩΝ – ΦΙΛΩΝ ΑΜΕΑ ΣΑΛΑΜΙΝΑΣ ΜΙΚΤΟ ΚΕΝΤΡΟ ΔΙΗΜΕΡΕΥΣΗΣ ΗΜΕΡΗΣΙΑΣ ΦΡΟΝΤΙΔΑΣ ΓΙΑ ΑΜΕΑ «ΑΓ.ΣΥΜΕΩΝ»	ΣΥΛΛΟΓΟΣ ΓΟΝΕΩΝ – ΦΙΛΩΝ ΑΜΕΑ ΣΑΛΑΜΙΝΑΣ «ΑΓ.ΣΥΜΕΩΝ»	528.000,00
11	ΑΤΤ026	5002544	ΗΜΕΡΗΣΙΑ ΦΡΟΝΤΙΔΑ ΑΤΟΜΩΝ ΜΕ ΝΟΗΤΙΚΗ ΥΣΤΕΡΗΣΗ ΣΤΗ ΔΡΑΠΕΤΣΩΝΑ	ΑΣΤΙΚΗ ΕΤΑΙΡΕΙΑ ΨΥΧΟΚΟΙΝΩΝΙΚΩΝ ΜΕΛΕΤΩΝ	1.036.800,00
12	ΑΤΤ026	5002625	4Υ - ΠΡΟΓΡΑΜΜΑ ΚΟΙΝΩΝΙΚΟΠΟΙΗΣΗΣ – ΕΝΤΑΞΗΣ – ΥΠΟΣΤΗΡΙΞΗΣ ΠΑΙΔΙΩΝ ΚΑΙ ΕΦΗΒΩΝ ΜΕ ΝΟΗΤΙΚΗ ΚΑΘΥΣΤΕΡΗΣΗ ΚΑΙ ΑΥΤΙΣΜΟ ΚΑΙ ΥΠΟΣΤΗΡΙΞΗΣ ΤΩΝ ΟΙΚΟΓΕΝΕΙΩΝ ΤΟΥΣ	ΠΑΝΕΛΛΗΝΙΟΣ ΣΥΛΛΟΓΟΣ ΠΡΟΣΑΡΜΟΣΜΕΝΩΝ ΔΡΑΣΤΗΡΙΟΤΗΤΩΝ - ALMA	720.000,00
13	ΑΤΤ026	5002527	ΚΕΝΤΡΟ ΔΙΗΜΕΡΕΥΣΗΣ/ ΗΜΕΡΗΣΙΑΣ ΦΡΟΝΤΙΔΑΣ ΑΤΟΜΩΝ ΜΕ ΑΝΑΠΗΡΙΑ – ΜΙΚΤΟ ΚΕΝΤΡΟ ΔΙΗΜΕΡΕΥΣΗΣ ΓΙΑ ΑΤΟΜΑ ΜΕ ΠΟΛΛΑΠΛΕΣ ΑΝΑΠΗΡΙΕΣ «ΙΡΙΣ», ΤΟΥ ΠΑΝΕΛΛΗΝΙΟΥ ΣΥΛΛΟΓΟΥ ΓΟΝΕΩΝ, ΚΗΔΕΜΟΝΩΝ ΚΑΙ ΦΙΛΩΝ ΑΤΟΜΩΝ ΜΕ ΠΡΟΒΛΗΜΑΤΑ ΟΡΑΣΗΣ ΚΑΙ ΠΡΟΣΘΕΤΕΣ ΑΝΑΠΗΡΙΕΣ «Η ΑΜΥΜΩΝΗ»	ΠΑΝΕΛΛΗΝΙΟΣ ΣΥΛΛΟΓΟΣ ΓΟΝΕΩΝ ΚΗΔ/ΝΩΝ & ΦΙΛΩΝ ΑΤΟΜΩΝ ΜΕ ΠΡ/ΤΑ ΟΡΑΣΕΩΣ "Η ΑΜΥΜΩΝΗ"	660.000,00
14	ΑΤΤ026	5002654	ΥΠΗΡΕΣΙΕΣ ΗΜΕΡΗΣΙΑΣ ΦΡΟΝΤΙΔΑΣ/ΠΑΡΑΜΟΝΗΣ ΓΙΑ ΑΤΟΜΑ ΜΕ ΑΥΤΙΣΜΟ	ΑΣΤΙΚΗ ΕΤΑΙΡΕΙΑ ΨΥΧΟΚΟΙΝΩΝΙΚΩΝ ΜΕΛΕΤΩΝ	864.000,00
15	ΑΤΤ026	5002213	ΚΕΝΤΡΟ ΔΙΗΜΕΡΕΥΣΗΣ - ΗΜΕΡΗΣΙΑΣ ΦΡΟΝΤΙΔΑΣ ΑΤΟΜΩΝ ΜΕ ΑΝΑΠΗΡΙΑ (ΧΑΛΑΝΔΡΙ ΑΤΤΙΚΗΣ) ΤΗΣ ΠΑΝΕΛΛΗΝΙΑΣ ΈΝΩΣΗΣ ΓΟΝΕΩΝ ΚΑΙ ΚΗΔΕΜΟΝΩΝ ΑΤΟΜΩΝ - ΠΑΙΔΙΩΝ ΝΟΗΤΙΚΑ ΥΣΤΕΡΟΥΝΤΩΝ	ΠΑΝΕΛΛΗΝΙΑ ΕΝΩΣΗ ΓΟΝΕΩΝ & ΚΗΔΕΜΟΝΩΝ ΑΤΟΜΩΝ ΠΑΙΔΙΩΝ ΝΟΗΤΙΚΑ ΥΣΤΕΡΟΥΝΤΩΝ	576.000,00
16	ΑΤΤ026	5002399	ΒΕΛΤΙΩΣΗ ΤΗΣ ΠΟΙΟΤΗΤΑΣ ΖΩΗΣ ΚΑΙ ΠΡΟΩΘΗΣΗ ΤΗΣ ΚΟΙΝΩΝΙΚΗΣ ΕΝΤΑΞΗΣ ΑΤΟΜΩΝ ΜΕ ΑΝΑΠΗΡΙΑ.ΚΕΑ-ΑΜΕΑ	ΚΕΝΤΡΟ ΕΠΑΓΓΕΛΜΑΤΙΚΗΣ ΑΠΟΚΑΤΑΣΤΑΣΗΣ ΑΤΟΜΩΝ ΜΕ ΕΙΔΙΚΕΣ ΑΝΑΓΚΕΣ Κ.Ε.Α./Α.Μ.Ε.Α.	924.000,00

Ετήσια Έκθεση Διεύθυνση Κοινωνικής Μέριμνας

ΑΑ	ΠΡΟΣΚΛΗΣΗ	ΚΩΔΙΚΟΣ ΕΡΓΟΥ	ΤΙΤΛΟΣ ΕΡΓΟΥ	ΔΙΚΑΙΟΥΧΟΣ	Π/Υ (€)
17	ΑΤΤ026	5001647	"ΕΡΓΑΣΤΗΡΙ – ΥΠΗΡΕΣΙΕΣ ΗΜΕΡΗΣΙΑΣ ΦΡΟΝΤΙΔΑΣ ΚΑΙ ΚΟΙΝΩΝΙΚΗΣ ΎΝΤΑΞΗΣ"	ΣΥΛΛΟΓΟΣ ΓΟΝΕΩΝ ΚΑΙ ΚΗΔΕΜΟΝΩΝ ΑΤΟΜΩΝ ΜΕ ΑΝΑΠΗΡΙΑ ΤΟ ΕΡΓΑΣΤΗΡΙ	1.188.000,00
18	ΑΤΤ026	5002120	ΛΕΙΤΟΥΡΓΙΑ ΚΕΝΤΡΟΥ ΗΜΕΡΗΣΙΑΣ ΦΡΟΝΤΙΔΑΣ & ΔΗΜΙΟΥΡΓΙΚΗΣ ΑΠΑΣΧΟΛΗΣΗΣ ΑΤΟΜΩΝ ΜΕ ΑΥΤΙΣΜΟ ΚΑΙ ΝΟΗΤΙΚΗ ΥΣΤΕΡΗΣΗ	ΣΥΛΛΟΓΟΣ ΓΟΝΕΩΝ ΚΗΔΕΜΟΝΩΝ & ΦΙΛΩΝ ΤΩΝ ΑΥΤΙΣΤΙΚΩΝ ΠΑΙΔΙΩΝ "SOS"	633.600,00
19	ΑΤΤ026	5002543	ΠΑΡΟΧΗ ΥΠΗΡΕΣΙΩΝ ΗΜΕΡΗΣΙΑΣ ΦΡΟΝΤΙΔΑΣ ΚΑΙ ΠΑΡΑΜΟΝΗΣ ΣΕ ΠΑΙΔΙΑ ΜΕ ΝΟΗΤΙΚΗ ΥΣΤΕΡΗΣΗ ΑΠΟ ΤΟ ΚΕΝΤΡΟ ΗΜΕΡΑΣ «ΑΝΟΙΧΤΗ ΑΓΚΑΛΙΑ»	ΦΙΛΟΙ ΚΟΙΝΩΝΙΚΗΣ ΠΑΙΔΙΑΤΡΙΚΗΣ / ΙΑΤΡΙΚΗΣ - "ΑΝΟΙΧΤΗ ΑΓΚΑΛΙΑ"	633.600,00
20	ΑΤΤ026	5001568	«ΕΣΤΙΑ-ΠΑΡΟΧΗ ΥΠΗΡΕΣΙΩΝ ΦΡΟΝΤΙΔΑΣ ΣΕ ΑΤΟΜΑ ΜΕ ΝΟΗΤΙΚΗ ΥΣΤΕΡΗΣΗ»	ΚΕΝΤΡΟ ΚΟΙΝΩΝΙΚΗΣ ΦΡΟΝΤΙΔΑΣ ΑΤΟΜΩΝ ΜΕ ΝΟΗΤΙΚΗ ΥΣΤΕΡΗΣΗ "ΕΣΤΙΑ"	1.029.600,00
21	ΑΤΤ026	5002467	ΚΕΝΤΡΑ ΔΙΗΜΕΡΕΥΣΗΣ - ΗΜΕΡΗΣΙΑΣ ΦΡΟΝΤΙΔΑΣ ΑΤΟΜΩΝ ΜΕ ΑΝΑΠΗΡΙΑ	ΕΡΓΑΣΤΗΡΙ ΕΙΔΙΚΗΣ ΑΓΩΓΗΣ "ΜΑΡΓΑΡΙΤΑ"	912.000,00
22	ΑΤΤ026	5002482	ΑΠΟΓΕΥΜΑΤΙΝΕΣ ΥΠΗΡΕΣΙΕΣ ΔΙΗΜΕΡΕΥΣΗΣ ΣΕ ΑΤΟΜΑ ΜΕ ΝΟΗΤΙΚΗ ΑΝΑΠΗΡΙΑ Η/ΚΑΙ ΑΥΤΙΣΜΟ ΣΤΟ ΔΗΜΟ ΠΕΙΡΑΙΑ ΚΑΙ ΣΕ ΟΜΟΡΟΥΣ ΔΗΜΟΥΣ.	ΣΩΜΑΤΕΙΟ ΝΑΥΤΙΚΩΝ ΓΟΝΕΩΝ ΠΑΙΔΙΩΝ ΜΕ ΕΙΔΙΚΕΣ ΑΝΑΓΚΕΣ Η ΑΡΓΩ	660.000,00
23	ΑΤΤ026	5002509	ΚΕΝΤΡΟ ΔΙΗΜΕΡΕΥΣΗΣ - ΗΜΕΡΗΣΙΑΣ ΦΡΟΝΤΙΔΑΣ ΑΤΟΜΩΝ ΜΕ ΑΝΑΠΗΡΙΑ Κ.Ε.Ε.Π.Ε.Α. "ΟΡΙΖΟΝΤΕΣ"	ΚΕΝΤΡΟ ΕΙΔΙΚΗΣ ΕΚΠΑΙΔΕΥΣΗΣ ΠΑΙΔΙΩΝ ΜΕ ΕΙΔΙΚΕΣ ΑΝΑΓΚΕΣ (Κ.Ε.Ε.Π.Ε.Α.) "ΟΡΙΖΟΝΤΕΣ"	792.000,00
24	ΑΤΤ026	5002641	ΚΔΗΦ ΤΟΥ ΙΔΡΥΜΑΤΟΣ ΓΙΑ ΤΟ ΠΑΙΔΙ Η «ΠΑΜΜΑΚΑΡΙΣΤΟΣ»	ΙΔΡΥΜΑ ΓΙΑ ΤΟ ΠΑΙΔΙ Η ΠΑΜΜΑΚΑΡΙΣΤΟΣ	1.980.000,00
					22.766.400,00

Πηγή: ίδια Επεξεργασία

Πίνακας 18: Κέντρα Ημερήσιας Φροντίδας Ηλικιωμένων

ΑΑ	ΠΡΟΣΚΛΗΣΗ	ΚΩΔΙΚΟΣ ΕΡΓΟΥ	ΤΙΤΛΟΣ ΕΡΓΟΥ	ΔΙΚΑΙΟΥΧΟΣ.	Π/Υ (€)
1	ΑΤΤ027	5002020	ΚΕΝΤΡΑ ΗΜΕΡΗΣΙΑΣ ΦΡΟΝΤΙΔΑΣ ΗΛΙΚΙΩΜΕΝΩΝ - ΚΗΦΗ ΔΗΜΟΥ ΑΧΑΡΝΩΝ	ΔΗΜΟΤΙΚΗ ΦΡΟΝΤΙΔΑ ΑΧΑΡΝΩΝ (ΝΠΔΔ ΔΗΜΟΥ ΑΧΑΡΝΩΝ)	81.120,00
2	ΑΤΤ027	5002284	ΚΕΝΤΡΟ ΗΜΕΡΗΣΙΑΣ ΦΡΟΝΤΙΔΑΣ ΗΛΙΚΙΩΜΕΝΩΝ ΔΗΜΟΥ ΖΩΓΡΑΦΟΥ	ΔΗΜΟΣ ΖΩΓΡΑΦΟΥ ΝΟΜΟΥ ΑΤΤΙΚΗΣ	56.121,00
3	ΑΤΤ027	5001565	ΚΕΝΤΡΟ ΗΜΕΡΗΣΙΑΣ ΦΡΟΝΤΙΔΑΣ ΗΛΙΚΙΩΜΕΝΩΝ ΔΗΜΟΥ ΚΟΡΥΔΑΛΛΟΥ	ΔΗΜΟΣ ΚΟΡΥΔΑΛΛΟΥ	77.051,00
4	ΑΤΤ027	5002178	ΚΕΝΤΡΟ ΗΜΕΡΗΣΙΑΣ ΦΡΟΝΤΙΔΑΣ ΗΛΙΚΙΩΜΕΝΩΝ ΔΗΜΟΥ ΚΡΩΠΙΑΣ	ΚΟΙΝΩΦΕΛΗΣ ΕΠΙΧΕΙΡΗΣΗ ΔΗΜΟΥ ΚΡΩΠΙΑΣ	105.376,60
5	ΑΤΤ027	5002320	ΚΕΝΤΡΟ ΗΜΕΡΗΣΙΑΣ ΦΡΟΝΤΙΔΑΣ ΗΛΙΚΙΩΜΕΝΩΝ ΔΗΜΟΥ ΑΓΙΑΣ ΒΑΡΒΑΡΑΣ	ΔΗΜΟΤΙΚΗ ΚΟΙΝΩΦΕΛΗΣ ΕΠΙΧΕΙΡΗΣΗ ΑΓ. ΒΑΡΒΑΡΑΣ	101.504,00
6	ΑΤΤ027	5002318	ΚΕΝΤΡΟ ΗΜΕΡΗΣΙΑΣ ΦΡΟΝΤΙΔΑΣ ΗΛΙΚΙΩΜΕΝΩΝ ΔΗΜΟΥ ΔΑΦΝΗΣ – ΥΜΗΤΤΟΥ	ΟΡΓΑΝΙΣΜΟΣ ΚΟΙΝΩΝΙΚΗΣ ΠΟΛΙΤΙΚΗΣ ΔΑΦΝΗΣ-ΥΜΗΤΤΟΥ	81.276,00
7	ΑΤΤ027	5002037	ΚΕΝΤΡΟ ΗΜΕΡΗΣΙΑΣ ΦΡΟΝΤΙΔΑΣ ΗΛΙΚΙΩΜΕΝΩΝ ΔΗΜΟΥ ΛΑΥΡΕΩΤΙΚΗΣ	ΝΠΔΔ ΔΗΜΟΥ ΛΑΥΡΕΩΤΙΚΗΣ "ΚΕΦΑΛΟΣ"	95.875,00
8	ΑΤΤ027	5002334	ΚΕΝΤΡΟ ΗΜΕΡΗΣΙΑΣ ΦΡΟΝΤΙΔΑΣ ΗΛΙΚΙΩΜΕΝΩΝ ΔΗΜΟΥ ΦΙΛΑΔΕΛΦΕΙΑΣ - ΧΑΛΚΗΔΟΝΟΣ (ΚΗΦΗ)	ΚΟΙΝΩΦΕΛΗΣ ΕΠΙΧΕΙΡΗΣΗ ΔΗΜΟΥ ΦΙΛΑΔΕΛΦΕΙΑΣ ΧΑΛΚΗΔΟΝΟΣ	119.821,00
					718.144,60

Πηγή: ίδια Επεξεργασία

Πίνακας 19: Κέντρα Κοινότητας

ΑΑ	ΠΡΟΣΚΛΗΣΗ	ΚΩΔΙΚΟΣ ΕΡΓΟΥ	ΤΙΤΛΟΣ ΕΡΓΟΥ	ΔΙΚΑΙΟΥΧΟΣ.	Π/Υ (€)
1	ΑΤΤ025	5001980	ΚΕΝΤΡΟ ΚΟΙΝΟΤΗΤΑΣ ΔΗΜΟΥ ΑΓΙΟΥ ΔΗΜΗΤΡΙΟΥ	ΔΗΜΟΣ ΑΓΙΟΥ ΔΗΜΗΤΡΙΟΥ ΝΟΜΟΥ ΑΤΤΙΚΗΣ	168.480,00
2	ΑΤΤ025	5002032	ΔΗΜΙΟΥΡΓΙΑ ΚΑΙ ΛΕΙΤΟΥΡΓΙΑ «ΚΕΝΤΡΟΥ ΚΟΙΝΟΤΗΤΑΣ» ΔΗΜΟΥ ΑΜΑΡΟΥΣΙΟΥ	ΔΗΜΟΣ ΑΜΑΡΟΥΣΙΟΥ ΝΟΜΟΥ ΑΤΤΙΚΗΣ	172.800,00
3	ΑΤΤ025	5002171	ΚΕΝΤΡΟ ΚΟΙΝΟΤΗΤΑΣ ΔΗΜΟΥ ΝΕΑΣ ΙΩΝΙΑΣ	ΔΗΜΟΣ ΝΕΑΣ ΙΩΝΙΑΣ ΝΟΜΟΥ ΑΤΤΙΚΗΣ	168.480,00

Ετήσια Έκθεση Διεύθυνση Κοινωνικής Μέριμνας

ΑΑ	ΠΡΟΣΚΛΗΣΗ	ΚΩΔΙΚΟΣ ΕΡΓΟΥ	ΤΙΤΛΟΣ ΕΡΓΟΥ	ΔΙΚΑΙΟΥΧΟΣ.	Π/Υ (€)
4	ΑΤΤ025	5002323	ΔΙΕΥΡΥΜΕΝΟ ΚΕΝΤΡΟ ΚΟΙΝΟΤΗΤΑΣ ΔΗΜΟΥ ΑΧΑΡΝΩΝ (ΚΕΝΤΡΙΚΗ ΔΟΜΗ ΚΑΙ ΠΑΡΑΡΤΗΜΑ ΡΟΜΑ)	ΔΗΜΟΣ ΑΧΑΡΝΩΝ	509.760,00
5	ΑΤΤ025	5002406	ΚΕΝΤΡΟ ΚΟΙΝΟΤΗΤΑΣ ΔΗΜΟΥ ΛΑΥΡΕΩΤΙΚΗΣ	ΔΗΜΟΣ ΛΑΥΡΕΩΤΙΚΗΣ	112.320,00
6	ΑΤΤ025	5002507	ΣΥΣΤΑΣΗ ΚΑΙ ΛΕΙΤΟΥΡΓΙΑ «ΚΕΝΤΡΟΥ ΚΟΙΝΟΤΗΤΑΣ» ΔΗΜΟΥ ΕΛΛΗΝΙΚΟΥ - ΑΡΓΥΡΟΥΠΟΛΗΣ	ΔΗΜΟΣ ΕΛΛΗΝΙΚΟΥ - ΑΡΓΥΡΟΥΠΟΛΗΣ	172.800,00
7	ΑΤΤ025	5002573	ΚΕΝΤΡΟ ΚΟΙΝΟΤΗΤΑΣ ΔΗΜΟΥ ΩΡΩΠΟΥ	ΔΗΜΟΣ ΩΡΩΠΟΥ	112.320,00
8	ΑΤΤ025	5002578	ΚΕΝΤΡΟ ΚΟΙΝΟΤΗΤΑΣ ΔΗΜΟΥ ΖΩΓΡΑΦΟΥ	ΔΗΜΟΣ ΖΩΓΡΑΦΟΥ ΝΟΜΟΥ ΑΤΤΙΚΗΣ	172.800,00
9	ΑΤΤ025	5002594	ΚΕΝΤΡΟ ΚΟΙΝΟΤΗΤΑΣ ΔΗΜΟΥ ΑΣΠΡΟΠΥΡΓΟΥ	ΔΗΜΟΣ ΑΣΠΡΟΠΥΡΓΟΥ ΝΟΜΟΥ ΑΤΤΙΚΗΣ	112.320,00
10	ΑΤΤ025	5002233	ΚΕΝΤΡΟ ΚΟΙΝΟΤΗΤΑΣ ΔΗΜΟΥ ΑΓΙΑΣ ΠΑΡΑΣΚΕΥΗΣ	ΔΗΜΟΣ ΑΓΙΑΣ ΠΑΡΑΣΚΕΥΗΣ ΝΟΜΟΥ ΑΤΤΙΚΗΣ	168.480,00
11	ΑΤΤ025	5002522	ΚΕΝΤΡΟ ΚΟΙΝΟΤΗΤΑΣ ΔΗΜΟΥ ΜΕΤΑΜΟΡΦΩΣΗΣ	ΔΗΜΟΣ ΜΕΤΑΜΟΡΦΩΣΕΩ Σ ΝΟΜΟΥ ΑΤΤΙΚΗΣ	112.320,00
12	ΑΤΤ025	5002607	ΔΙΕΥΡΥΜΕΝΟ ΚΕΝΤΡΟ ΚΟΙΝΟΤΗΤΑΣ ΔΗΜΟΥ ΠΕΙΡΑΙΑ (ΚΕΝΤΡΙΚΗ ΔΟΜΗ ΚΑΙ ΠΑΡΑΡΤΗΜΑ ΚΕΜ)	ΔΗΜΟΣ ΠΕΙΡΑΙΩΣ ΝΟΜΟΥ ΑΤΤΙΚΗΣ	697.440,00
13	ΑΤΤ025	5002642	ΚΕΝΤΡΟ ΚΟΙΝΟΤΗΤΑΣ ΔΗΜΟΥ ΣΑΡΩΝΙΚΟΥ	ΔΗΜΟΣ ΣΑΡΩΝΙΚΟΥ ΝΟΜΟΥ ΑΤΤΙΚΗΣ	112.320,00
14	ΑΤΤ025	5001843	ΚΕΝΤΡΟ ΚΟΙΝΟΤΗΤΑΣ ΔΗΜΟΥ ΠΕΤΡΟΥΠΟΛΗΣ	ΔΗΜΟΣ ΠΕΤΡΟΥΠΟΛΕΩΣ ΝΟΜΟΥ ΑΤΤΙΚΗΣ	172.800,00
15	ΑΤΤ025	5001921	ΚΕΝΤΡΟ ΚΟΙΝΟΤΗΤΑΣ ΔΗΜΟΥ ΗΛΙΟΥΠΟΛΗΣ	ΔΗΜΟΣ ΗΛΙΟΥΠΟΛΕΩΣ ΝΟΜΟΥ ΑΤΤΙΚΗΣ	168.480,00
16	ΑΤΤ025	5002024	ΔΙΕΥΡΥΜΕΝΟ ΚΕΝΤΡΟ ΚΟΙΝΟΤΗΤΑΣ ΔΗΜΟΥ ΙΛΙΟΥ (ΚΕΝΤΡΙΚΗ ΔΟΜΗ & ΠΑΡΑΡΤΗΜΑ ΡΟΜΑ)	ΔΗΜΟΣ ΙΛΙΟΥ	509.760,00
17	ΑΤΤ025	5002299	ΚΕΝΤΡΟ ΚΟΙΝΟΤΗΤΑΣ ΔΗΜΟΥ ΑΛΙΜΟΥ	ΔΗΜΟΣ ΑΛΙΜΟΥ ΝΟΜΟΥ ΑΤΤΙΚΗΣ	172.800,00
18	ΑΤΤ025	5002413	ΚΕΝΤΡΟ ΚΟΙΝΟΤΗΤΑΣ ΔΗΜΟΥ ΜΑΡΑΘΩΝΟΣ	ΔΗΜΟΣ ΜΑΡΑΘΩΝΟΣ	112.320,00
19	ΑΤΤ025	5002498	ΚΕΝΤΡΟ ΚΟΙΝΟΤΗΤΑΣ ΔΗΜΟΥ-ΔΑΦΝΗΣ-ΥΜΗΤΤΟΥ	ΔΗΜΟΣ ΔΑΦΝΗΣ - ΥΜΗΤΤΟΥ	112.320,00
20	ΑΤΤ025	5002586	ΚΕΝΤΡΟ ΚΟΙΝΟΤΗΤΑΣ ΔΗΜΟΥ ΛΥΚΟΒΡΥΣΗΣ-ΠΕΥΚΗΣ	ΔΗΜΟΣ ΛΥΚΟΒΡΥΣΗΣ - ΠΕΥΚΗΣ	112.320,00
21	ΑΤΤ025	5002698	ΚΕΝΤΡΟ ΚΟΙΝΟΤΗΤΑΣ ΔΗΜΟΥ ΑΙΓΙΝΑΣ	ΔΗΜΟΣ ΑΙΓΙΝΑΣ ΝΟΜΟΥ ΑΤΤΙΚΗΣ	116.640,00
22	ΑΤΤ025	5001910	ΚΕΝΤΡΟ ΚΟΙΝΟΤΗΤΑΣ ΔΗΜΟΥ ΜΟΣΧΑΤΟΥ - ΤΑΥΡΟΥ	ΔΗΜΟΣ ΜΟΣΧΑΤΟΥ - ΤΑΥΡΟΥ	172.800,00

Ετήσια Έκθεση Διεύθυνση Κοινωνικής Μέριμνας

ΑΑ	ΠΡΟΣΚΛΗΣΗ	ΚΩΔΙΚΟΣ ΕΡΓΟΥ	ΤΙΤΛΟΣ ΕΡΓΟΥ	ΔΙΚΑΙΟΥΧΟΣ.	Π/Υ (€)
23	ΑΤΤ025	5002288	ΚΕΝΤΡΟ ΚΟΙΝΟΤΗΤΑΣ ΔΗΜΟΥ ΒΥΡΩΝΑ	ΔΗΜΟΣ ΒΥΡΩΝΟΣ ΝΟΜΟΥ ΑΤΤΙΚΗΣ	172.800,00
24	ΑΤΤ025	5002379	ΚΕΝΤΡΟ ΚΟΙΝΟΤΗΤΑΣ ΔΗΜΟΥ ΠΕΝΤΕΛΗΣ	ΔΗΜΟΣ ΠΕΝΤΕΛΗΣ	116.640,00
25	ΑΤΤ025	5002494	ΣΥΣΤΑΣΗ ΚΑΙ ΛΕΙΤΟΥΡΓΙΑ «ΚΕΝΤΡΟΥ ΚΟΙΝΟΤΗΤΑΣ» ΔΗΜΟΥ ΚΑΙΣΑΡΙΑΝΗΣ	ΔΗΜΟΣ ΚΑΙΣΑΡΙΑΝΗΣ ΝΟΜΟΥ ΑΤΤΙΚΗΣ	116.640,00
26	ΑΤΤ025	5002576	ΚΕΝΤΡΟ ΚΟΙΝΟΤΗΤΑΣ ΣΤΟ ΔΗΜΟ ΠΕΡΑΜΑΤΟΣ	ΔΗΜΟΣ ΠΕΡΑΜΑΤΟΣ ΝΟΜΟΥ ΑΤΤΙΚΗΣ	112.320,00
27	ΑΤΤ025	5002708	ΚΕΝΤΡΟ ΚΟΙΝΟΤΗΤΑΣ ΔΗΜΟΥ ΒΑΡΗΣ-ΒΟΥΛΑΣ-ΒΟΥΛΙΑΓΜΕΝΗΣ	ΔΗΜΟΣ ΒΑΡΗΣ - ΒΟΥΛΑΣ - ΒΟΥΛΙΑΓΜΕΝΗΣ	168.480,00
28	ΑΤΤ025	5001891	ΔΙΕΥΡΥΜΕΝΑ ΚΕΝΤΡΑ ΚΟΙΝΟΤΗΤΑΣ ΔΗΜΟΥ ΑΘΗΝΑΙΩΝ (2 ΚΕΝΤΡΙΚΕΣ ΔΟΜΕΣ, 2 ΠΑΡΑΡΤΗΜΑΤΑ ΚΕΜ ΚΑΙ 1 ΠΑΡΑΡΤΗΜΑ ΡΟΜΑ)	ΔΗΜΟΣ ΑΘΗΝΑΙΩΝ	1.680.000,00
29	ΑΤΤ025	5002017	ΚΕΝΤΡΟ ΚΟΙΝΟΤΗΤΑΣ ΔΗΜΟΥ ΠΑΠΑΓΟΥ-ΧΟΛΑΡΓΟΥ	ΔΗΜΟΣ ΠΑΠΑΓΟΥ - ΧΟΛΑΡΓΟΥ	168.480,00
30	ΑΤΤ025	5002039	ΔΙΕΥΡΥΜΕΝΟ ΚΕΝΤΡΟ ΚΟΙΝΟΤΗΤΑΣ ΜΕ ΠΑΡΑΡΤΗΜΑ ΚΕΝΤΡΟΥ ΎΝΤΑΞΗΣ ΜΕΤΑΝΑΣΤΩΝ ΣΤΟ ΔΗΜΟ ΚΑΛΛΙΘΕΑΣ	ΔΗΜΟΣ ΚΑΛΛΙΘΕΑΣ ΝΟΜΟΥ ΑΤΤΙΚΗΣ	693.120,00
31	ΑΤΤ025	5002224	ΚΕΝΤΡΟ ΚΟΙΝΟΤΗΤΑΣ ΔΗΜΟΥ ΑΓΙΩΝ ΑΝΑΡΓΥΡΩΝ ΚΑΜΑΤΕΡΟΥ	ΔΗΜΟΣ ΑΓΙΩΝ ΑΝΑΡΓΥΡΩΝ - ΚΑΜΑΤΕΡΟΥ	168.480,00
32	ΑΤΤ025	5002551	ΚΕΝΤΡΟ ΚΟΙΝΟΤΗΤΑΣ ΔΗΜΟΥ ΗΡΑΚΛΕΙΟΥ ΑΤΤΙΚΗΣ	ΔΗΜΟΣ ΗΡΑΚΛΕΙΟΥ ΝΟΜΟΥ ΑΤΤΙΚΗΣ	168.480,00
33	ΑΤΤ025	5002626	ΚΕΝΤΡΟ ΚΟΙΝΟΤΗΤΑΣ ΔΗΜΟΥ ΒΡΗΛΗΣΣΙΩΝ	ΔΗΜΟΣ ΒΡΗΛΗΣΣΙΩΝ ΝΟΜΟΥ ΑΤΤΙΚΗΣ	116.640,00
34	ΑΤΤ025	5002681	ΚΕΝΤΡΟ ΚΟΙΝΟΤΗΤΑΣ ΔΗΜΟΥ ΧΑΪΔΑΡΙΟΥ	ΔΗΜΟΣ ΧΑΪΔΑΡΙΟΥ ΝΟΜΟΥ ΑΤΤΙΚΗΣ	164.160,00
35	ΑΤΤ025	5001738	ΚΕΝΤΡΟ ΚΟΙΝΟΤΗΤΑΣ ΔΗΜΟΥ ΚΟΡΥΔΑΛΛΟΥ	ΔΗΜΟΣ ΚΟΡΥΔΑΛΛΟΥ	168.480,00
36	ΑΤΤ025	5002209	ΚΕΝΤΡΟ ΚΟΙΝΟΤΗΤΑΣ ΔΗΜΟΥ ΦΙΛΑΔΕΛΦΕΙΑΣ - ΧΑΛΚΗΔΟΝΟΣ	ΔΗΜΟΣ ΝΕΑΣ ΦΙΛΑΔΕΛΦΕΙΑΣ ΝΕΑΣ ΧΑΛΚΗΔΟΝΑΣ	116.640,00
37	ΑΤΤ025	5002489	ΔΙΕΥΡΥΜΕΝΟ ΚΕΝΤΡΟ ΚΟΙΝΟΤΗΤΑΣ (ΚΕΝΤΡΙΚΗ ΔΟΜΗ & ΠΑΡΑΡΤΗΜΑ ΡΟΜΑ) ΔΗΜΟΥ ΚΕΡΑΤΣΙΝΙΟΥ-ΔΡΑΠΕΤΣΩΝΑΣ	ΔΗΜΟΣ ΚΕΡΑΤΣΙΝΙΟΥ - ΔΡΑΠΕΤΣΩΝΑΣ	439.776,29
38	ΑΤΤ025	5002605	ΚΕΝΤΡΑ ΚΟΙΝΟΤΗΤΑΣ ΔΗΜΟΥ ΠΑΙΑΝΙΑΣ	ΔΗΜΟΣ ΠΑΙΑΝΙΑΣ	112.320,00
39	ΑΤΤ025	5001850	ΚΕΝΤΡΟ ΚΟΙΝΟΤΗΤΑΣ ΔΗΜΟΥ ΑΙΓΑΛΕΩ	ΔΗΜΟΣ ΑΙΓΑΛΕΩ ΝΟΜΟΥ ΑΤΤΙΚΗΣ	172.800,00

Ετήσια Έκθεση Διεύθυνση Κοινωνικής Μέριμνας

ΑΑ	ΠΡΟΣΚΛΗΣΗ	ΚΩΔΙΚΟΣ ΕΡΓΟΥ	ΤΙΤΛΟΣ ΕΡΓΟΥ	ΔΙΚΑΙΟΥΧΟΣ.	Π/Υ (€)
40	ΑΤΤ025	5002159	ΚΕΝΤΡΟ ΚΟΙΝΟΤΗΤΑΣ ΔΗΜΟΥ ΓΑΛΑΤΣΙΟΥ	ΔΗΜΟΣ ΓΑΛΑΤΣΙΟΥ ΝΟΜΟΥ ΑΤΤΙΚΗΣ	172.800,00
41	ΑΤΤ025	5002274	ΚΕΝΤΡΟ ΚΟΙΝΟΤΗΤΑΣ ΜΕ ΠΑΡΑΡΤΗΜΑ ΡΟΜΑ ΔΗΜΟΥ ΜΕΓΑΡΕΩΝ	ΔΗΜΟΣ ΜΕΓΑΡΕΩΝ	393.422,40
42	ΑΤΤ025	5002310	ΚΕΝΤΡΟ ΚΟΙΝΟΤΗΤΑΣ ΔΗΜΟΥ ΝΕΑΣ ΣΜΥΡΝΗΣ	ΔΗΜΟΣ ΝΕΑΣ ΣΜΥΡΝΗΣ	172.800,00
43	ΑΤΤ025	5002349	ΚΕΝΤΡΟ ΚΟΙΝΟΤΗΤΑΣ ΔΗΜΟΥ ΠΑΛΑΙΟΥ ΦΑΛΗΡΟΥ	ΔΗΜΟΣ ΠΑΛΑΙΟΥ ΦΑΛΗΡΟΥ ΝΟΜΟΥ ΑΤΤΙΚΗΣ	168.480,00
44	ΑΤΤ025	5002499	ΚΕΝΤΡΟ ΚΟΙΝΟΤΗΤΑΣ ΔΗΜΟΥ ΑΓΙΑΣ ΒΑΡΒΑΡΑΣ: ΚΕΝΤΡΙΚΗ ΔΟΜΗ & ΠΑΡΑΡΤΗΜΑ ΡΟΜΑ	ΔΗΜΟΣ ΑΓΙΑΣ ΒΑΡΒΑΡΑΣ ΝΟΜΟΥ ΑΤΤΙΚΗΣ	397.440,00
45	ΑΤΤ025	5002538	ΚΕΝΤΡΟ ΚΟΙΝΟΤΗΤΑΣ ΔΗΜΟΥ ΓΛΥΦΑΔΑΣ	ΔΗΜΟΣ ΓΛΥΦΑΔΑΣ ΝΟΜΟΥ ΑΤΤΙΚΗΣ	172.800,00
46	ΑΤΤ025	5002558	ΚΕΝΤΡΟ ΚΟΙΝΟΤΗΤΑΣ ΔΗΜΟΥ ΔΙΟΝΥΣΟΥ	ΔΗΜΟΣ ΔΙΟΝΥΣΟΥ	172.800,00
47	ΑΤΤ025	5002619	ΔΙΕΥΡΥΜΕΝΟ ΚΕΝΤΡΟ ΚΟΙΝΟΤΗΤΑΣ (ΚΕΝΤΡΙΚΗ ΔΟΜΗ ΚΑΙ ΠΑΡΑΡΤΗΜΑ ΡΟΜΑ) ΔΗΜΟΥ ΣΠΑΤΩΝ – ΑΡΤΕΜΙΔΟΣ	ΔΗΜΟΣ ΣΠΑΤΩΝ - ΑΡΤΕΜΙΔΟΣ	397.440,00
48	ΑΤΤ025	5001876	ΚΕΝΤΡΟ ΚΟΙΝΟΤΗΤΑΣ ΔΗΜΟΥ ΝΙΚΑΙΑΣ - ΑΓ. Ι. ΡΕΝΤΗ	ΔΗΜΟΣ ΝΙΚΑΙΑΣ - ΑΓΙΟΥ ΙΩΑΝΝΗ ΡΕΝΤΗ	224.640,00
49	ΑΤΤ025	5002111	ΔΙΕΥΡΥΜΕΝΟ ΚΕΝΤΡΟ ΚΟΙΝΟΤΗΤΑΣ (ΚΕΝΤΡΙΚΗ ΔΟΜΗ ΚΑΙ ΠΑΡΑΡΤΗΜΑ ΡΟΜΑ) ΔΗΜΟΥ ΦΥΛΗΣ	ΔΗΜΟΣ ΦΥΛΗΣ	509.760,00
50	ΑΤΤ025	5002394	ΚΕΝΤΡΟ ΚΟΙΝΟΤΗΤΑΣ ΔΗΜΟΥ ΧΑΛΑΝΔΡΙΟΥ	ΔΗΜΟΣ ΧΑΛΑΝΔΡΙΟΥ ΝΟΜΟΥ ΑΤΤΙΚΗΣ	457.920,00
51	ΑΤΤ025	5002549	ΚΕΝΤΡΟ ΚΟΙΝΟΤΗΤΑΣ ΔΗΜΟΥ ΕΛΕΥΣΙΝΑΣ	ΔΗΜΟΣ ΕΛΕΥΣΙΝΑΣ	112.320,00
52	ΑΤΤ025	5002601	ΚΕΝΤΡΟ ΚΟΙΝΟΤΗΤΑΣ ΔΗΜΟΥ ΠΑΛΛΗΝΗΣ	ΔΗΜΟΣ ΠΑΛΛΗΝΗΣ	164.160,00
53	ΑΤΤ025	5002628	ΚΕΝΤΡΟ ΚΟΙΝΟΤΗΤΑΣ ΔΗΜΟΥ ΚΗΦΙΣΙΑΣ	ΔΗΜΟΣ ΚΗΦΙΣΙΑΣ	172.800,00
54	ΑΤΤ025	5002665	ΚΕΝΤΡΟ ΚΟΙΝΟΤΗΤΑΣ ΔΗΜΟΥ ΜΑΝΔΡΑΣ-ΕΙΔΥΛΛΙΑΣ	ΔΗΜΟΣ ΜΑΝΔΡΑΣ - ΕΙΔΥΛΛΙΑΣ	112.320,00
55	ΑΤΤ025	5002669	ΚΕΝΤΡΟ ΚΟΙΝΟΤΗΤΑΣ ΔΗΜΟΥ ΠΕΡΙΣΤΕΡΙΟΥ	ΔΗΜΟΣ ΠΕΡΙΣΤΕΡΙΟΥ ΝΟΜΟΥ ΑΤΤΙΚΗΣ	224.640,00
					13.325.678,69

Πηγή: ίδια Επεξεργασία

Πίνακας 20: Social Network Αττική

ΑΑ	ΠΡΟΣΚΛΗΣΗ	ΚΩΔΙΚΟΣ ΕΡΓΟΥ	ΤΙΤΛΟΣ ΕΡΓΟΥ	ΔΙΚΑΙΟΥΧΟΣ	Π/Υ (€)
1	ΑΤΤ064	5017272	ΔΟΜΗ ΥΠΟΣΤΗΡΙΞΗΣ ΔΡΑΣΕΩΝ ΚΟΙΝΩΝΙΚΗΣ ΣΥΝΟΧΗΣ ΚΑΙ ΑΝΑΠΤΥΞΙΑΚΗΣ ΠΑΡΕΜΒΑΣΗΣ - SOCIALNETWORK ΑΤΤΙΚΗ	ΠΕΡΙΦΕΡΕΙΑΚΟ ΤΑΜΕΙΟ ΑΝΑΠΤΥΞΗΣ ΑΤΤΙΚΗΣ	3.000.000,00
					3.000.000,00

Πηγή: ίδια Επεξεργασία

Πίνακας 21: Εναρμόνιση Οικογενειακής και Επαγγελματικής Ζωής

ΑΑ	ΠΡΟΣΚΛΗΣΗ	ΚΩΔΙΚΟΣ ΕΡΓΟΥ	ΤΙΤΛΟΣ ΕΡΓΟΥ	ΔΙΚΑΙΟΥΧΟΣ.	Π/Υ (€)
1	ΑΤΤ030	5001782	ΕΝΑΡΜΟΝΙΣΗ ΟΙΚΟΓΕΝΕΙΑΚΗΣ ΚΑΙ ΕΠΑΓΓΕΛΜΑΤΙΚΗΣ ΖΩΗΣ ΓΙΑ ΤΟ ΣΧΟΛΙΚΟ ΕΤΟΣ 2016-2017	ΕΛΛΗΝΙΚΗ ΕΤΑΙΡΕΙΑ ΤΟΠΙΚΗΣ ΑΝΑΠΤΥΞΗΣ ΚΑΙ ΑΥΤΟΔΙΟΙΚΗΣΗΣ Α. Ε.	22.125.310,00
2	ΑΤΤ002	5000019	ΕΝΑΡΜΟΝΙΣΗ ΟΙΚΟΓΕΝΕΙΑΚΗΣ ΚΑΙ ΕΠΑΓΓΕΛΜΑΤΙΚΗΣ ΖΩΗΣ ΓΙΑ ΤΟ ΣΧΟΛΙΚΟ ΕΤΟΣ 2015-2016 (ΑΜΕΑ)	ΕΛΛΗΝΙΚΗ ΕΤΑΙΡΕΙΑ ΤΟΠΙΚΗΣ ΑΝΑΠΤΥΞΗΣ ΚΑΙ ΑΥΤΟΔΙΟΙΚΗΣΗΣ Α. Ε.	336.796,00
3	ΑΤΤ057	5008898	ΕΝΑΡΜΟΝΙΣΗ ΟΙΚΟΓΕΝΕΙΑΚΗΣ ΚΑΙ ΕΠΑΓΓΕΛΜΑΤΙΚΗΣ ΖΩΗΣ ΓΙΑ ΤΟ ΣΧΟΛΙΚΟ ΕΤΟΣ 2017-2018 (ΑμεΑ, κ.λπ.)	ΕΛΛΗΝΙΚΗ ΕΤΑΙΡΕΙΑ ΤΟΠΙΚΗΣ ΑΝΑΠΤΥΞΗΣ ΚΑΙ ΑΥΤΟΔΙΟΙΚΗΣΗΣ Α. Ε.	172.889,00
4	ΑΤΤ056	5008897	ΕΝΑΡΜΟΝΙΣΗ ΟΙΚΟΓΕΝΕΙΑΚΗΣ ΚΑΙ ΕΠΑΓΓΕΛΜΑΤΙΚΗΣ ΖΩΗΣ ΓΙΑ ΤΟ ΣΧΟΛΙΚΟ ΕΤΟΣ 2017-2018	ΕΛΛΗΝΙΚΗ ΕΤΑΙΡΕΙΑ ΤΟΠΙΚΗΣ ΑΝΑΠΤΥΞΗΣ ΚΑΙ ΑΥΤΟΔΙΟΙΚΗΣΗΣ Α. Ε.	14.640.744,00
5	ΑΤΤ031	5001783	ΕΝΑΡΜΟΝΙΣΗ ΟΙΚΟΓΕΝΕΙΑΚΗΣ ΚΑΙ ΕΠΑΓΓΕΛΜΑΤΙΚΗΣ ΖΩΗΣ ΓΙΑ ΤΟ ΣΧΟΛΙΚΟ ΕΤΟΣ 2016-2017 (ΑμεΑ, κ.λπ.)	ΕΛΛΗΝΙΚΗ ΕΤΑΙΡΕΙΑ ΤΟΠΙΚΗΣ ΑΝΑΠΤΥΞΗΣ ΚΑΙ ΑΥΤΟΔΙΟΙΚΗΣΗΣ Α. Ε.	224.531,00
					37.500.270,00

Πηγή: ίδια Επεξεργασία

Πίνακας 22: Ξενώνες Φιλοξενίας κακοποιημένων γυναικών

ΑΑ	ΠΡΟΣΚΛΗΣΗ)	ΚΩΔΙΚΟΣ ΕΡΓΟΥ	ΤΙΤΛΟΣ ΕΡΓΟΥ	ΔΙΚΑΙΟΥΧΟΣ	Π/Υ (€)
1	ΑΤΤ016	5000655	ΑΝΑΒΑΘΜΙΣΗ ΞΕΝΩΝΑ ΓΙΑ ΓΥΝΑΙΚΕΣ - ΘΥΜΑΤΑ ΒΙΑΣ ΕΚΚΑ ΑΤΤΙΚΗΣ	ΕΘΝΙΚΟ ΚΕΝΤΡΟ ΚΟΙΝΩΝΙΚΗΣ ΑΛΛΗΛΕΓΓΥΗΣ	540.000,00
2	ΑΤΤ014	5000782	ΛΕΙΤΟΥΡΓΙΑ ΔΟΜΩΝ ΚΑΙ ΥΠΗΡΕΣΙΩΝ ΤΗΣ ΤΟΠΙΚΗΣ ΑΥΤΟΔΙΟΙΚΗΣΗΣ ΠΡΟΣ ΟΦΕΛΟΣ ΤΩΝ ΓΥΝΑΙΚΩΝ ΚΑΙ ΓΙΑ ΤΗΝ ΚΑΤΑΠΟΛΕΜΗΣΗ ΤΗΣ ΒΙΑΣ - ΛΕΙΤΟΥΡΓΙΑ ΞΕΝΩΝΑ ΦΙΛΟΞΕΝΙΑΣ ΔΗΜΟΥ ΑΘΗΝΑΙΩΝ	ΔΗΜΟΣ ΑΘΗΝΑΙΩΝ	727.879,68
3	ΑΤΤ014	5000950	ΛΕΙΤΟΥΡΓΙΑ ΞΕΝΩΝΑ ΦΙΛΟΞΕΝΙΑΣ ΚΑΚΟΠΟΙΗΜΕΝΩΝ ΓΥΝΑΙΚΩΝ ΚΑΙ ΤΩΝ ΠΑΙΔΙΩΝ ΤΟΥΣ ΣΤΟ ΔΗΜΟ ΠΕΙΡΑΙΑ	ΔΗΜΟΣ ΠΕΙΡΑΙΩΣ ΝΟΜΟΥ ΑΤΤΙΚΗΣ	767.690,50
4	ΑΤΤ014	5001005	ΛΕΙΤΟΥΡΓΙΑ ΞΕΝΩΝΑ ΦΙΛΟΞΕΝΙΑΣ ΓΥΝΑΙΚΩΝ ΘΥΜΑΤΩΝ ΒΙΑΣ ΣΤΟΝ ΔΗΜΟ ΑΧΑΡΝΩΝ	ΔΗΜΟΣ ΑΧΑΡΝΩΝ	671.000,00
					2.706.570,18

Πηγή: ίδια Επεξεργασία

Πίνακας 23: Συμβουλευτικά κέντρα γυναικών

ΑΑ	ΠΡΟΣΚΛΗΣΗ	ΚΩΔΙΚΟΣ ΕΡΓΟΥ	ΤΙΤΛΟΣ ΕΡΓΟΥ	ΔΙΚΑΙΟΥΧΟΣ.	Π/Υ (€)
1	ΑΤΤ061	5021585	ΛΕΙΤΟΥΡΓΙΑ ΔΟΜΩΝ ΚΑΙ ΥΠΗΡΕΣΙΩΝ ΤΗΣ ΤΟΠΙΚΗΣ ΑΥΤΟΔΙΟΙΚΗΣΗΣ ΠΡΟΣ ΟΦΕΛΟΣ ΤΩΝ ΓΥΝΑΙΚΩΝ ΚΑΙ ΓΙΑ ΤΗΝ ΚΑΤΑΠΟΛΕΜΗΣΗ ΤΗΣ ΒΙΑΣ – ΛΕΙΤΟΥΡΓΙΑ ΣΥΜΒΟΥΛΕΥΤΙΚΟΥ ΣΤΑΘΜΟΥ ΥΠΟΣΤΗΡΙΞΗΣ ΓΥΝΑΙΚΩΝ ΘΥΜΑΤΩΝ ΒΙΑΣ ΣΤΗΝ ΕΛΕΥΣΙΝΑ	ΔΗΜΟΣ ΕΛΕΥΣΙΝΑΣ	281.100,00
2	ΑΤΤ015	5000959	ΛΕΙΤΟΥΡΓΙΑ ΔΟΜΩΝ ΚΑΙ ΥΠΗΡΕΣΙΩΝ ΤΗΣ ΤΟΠΙΚΗΣ ΑΥΤΟΔΙΟΙΚΗΣΗΣ ΠΡΟΣ ΟΦΕΛΟΣ ΤΩΝ ΓΥΝΑΙΚΩΝ ΚΑΙ ΓΙΑ ΤΗΝ ΚΑΤΑΠΟΛΕΜΗΣΗ ΤΗΣ ΒΙΑΣ - ΣΥΜΒΟΥΛΕΥΤΙΚΟ ΚΕΝΤΡΟ ΔΗΜΟΥ ΠΕΡΙΣΤΕΡΙΟΥ	ΔΗΜΟΣ ΠΕΡΙΣΤΕΡΙΟΥ ΝΟΜΟΥ ΑΤΤΙΚΗΣ	251.700,00

Ετήσια Έκθεση Διεύθυνση Κοινωνικής Μέριμνας

ΑΑ	ΠΡΟΣΚΛΗΣΗ	ΚΩΔΙΚΟΣ ΕΡΓΟΥ	ΤΙΤΛΟΣ ΕΡΓΟΥ	ΔΙΚΑΙΟΥΧΟΣ.	Π/Υ (€)
3	ΑΤΤ015	5000882	ΛΕΙΤΟΥΡΓΙΑ ΔΟΜΩΝ ΚΑΙ ΥΠΗΡΕΣΙΩΝ ΤΗΣ ΤΟΠΙΚΗΣ ΑΥΤΟΔΙΟΙΚΗΣΗΣ ΠΡΟΣ ΟΦΕΛΟΣ ΤΩΝ ΓΥΝΑΙΚΩΝ ΚΑΙ ΓΙΑ ΤΗΝ ΚΑΤΑΠΟΛΕΜΗΣΗ ΤΗΣ ΒΙΑΣ - ΣΥΜΒΟΥΛΕΥΤΙΚΟ ΚΕΝΤΡΟ ΔΗΜΟΥ ΚΕΡΑΤΣΙΝΙΟΥ - ΔΡΑΠΕΤΣΩΝΑΣ	ΔΗΜΟΣ ΚΕΡΑΤΣΙΝΙΟΥ - ΔΡΑΠΕΤΣΩΝΑΣ	319.512,00
4	ΑΤΤ015	5000889	ΛΕΙΤΟΥΡΓΙΑ ΔΟΜΩΝ ΚΑΙ ΥΠΗΡΕΣΙΩΝ ΤΗΣ ΔΗΜΟΣΙΑΣ ΔΙΟΙΚΗΣΗΣ ΠΡΟΣ ΟΦΕΛΟΣ ΤΩΝ ΓΥΝΑΙΚΩΝ ΚΑΙ ΓΙΑ ΤΗΝ ΚΑΤΑΠΟΛΕΜΗΣΗ ΤΗΣ ΒΙΑΣ – ΣΥΜΒΟΥΛΕΥΤΙΚΟ ΚΕΝΤΡΟ ΔΗΜΟΥ ΧΑΛΑΝΔΡΙΟΥ	ΔΗΜΟΣ ΧΑΛΑΝΔΡΙΟΥ ΝΟΜΟΥ ΑΤΤΙΚΗΣ	234.000,00
5	ΑΤΤ015	5000971	ΛΕΙΤΟΥΡΓΙΑ ΔΟΜΩΝ ΚΑΙ ΥΠΗΡΕΣΙΩΝ ΤΗΣ ΤΟΠΙΚΗΣ ΑΥΤΟΔΙΟΙΚΗΣΗΣ ΠΡΟΣ ΟΦΕΛΟΣ ΤΩΝ ΓΥΝΑΙΚΩΝ ΚΑΙ ΓΙΑ ΤΗΝ ΚΑΤΑΠΟΛΕΜΗΣΗ ΤΗΣ ΒΙΑΣ-ΣΥΜΒΟΥΛΕΥΤΙΚΟ ΚΕΝΤΡΟ ΔΗΜΟΥ ΦΥΛΗΣ	ΔΗΜΟΣ ΦΥΛΗΣ	234.000,00
					1.320.312,00

Πηγή: ίδια Επεξεργασία

Πίνακας 24: Εξειδικευμένη εκπαιδευτική υποστήριξη

ΑΑ	ΠΡΟΣΚΛΗΣΗ	ΚΩΔΙΚΟΣ ΕΡΓΟΥ	ΤΙΤΛΟΣ ΕΡΓΟΥ	ΔΙΚΑΙΟΥΧΟΣ	Π/Υ (€)
1	ΑΤΤ035	5001951	ΕΞΕΙΔΙΚΕΥΜΕΝΗ ΕΚΠΑΙΔΕΥΤΙΚΗ ΥΠΟΣΤΗΡΙΞΗ ΓΙΑ ΤΗΝ ΕΝΤΑΞΗ ΜΑΘΗΤΩΝ ΜΕ ΑΝΑΠΗΡΙΑ Η/ΚΑΙ ΕΙΔΙΚΕΣ ΕΚΠΑΙΔΕΥΤΙΚΕΣ ΑΝΑΓΚΕΣ – ΣΧΟΛΙΚΑ ΕΤΗ 2016-2017, 2017-2018	ΕΠΙΤΕΛΙΚΗ ΔΟΜΗ ΕΣΠΑ ΥΠΠΕΘ, ΤΟΜΕΑΣ ΠΑΙΔΕΙΑΣ	4.500.000,00
2	ΑΤΤ003	5000035	ΕΞΕΙΔΙΚΕΥΜΕΝΗ ΕΚΠΑΙΔΕΥΤΙΚΗ ΥΠΟΣΤΗΡΙΞΗ ΓΙΑ ΤΗΝ ΕΝΤΑΞΗ ΜΑΘΗΤΩΝ ΜΕ ΑΝΑΠΗΡΙΑ Η/ΚΑΙ ΕΙΔΙΚΕΣ ΕΚΠΑΙΔΕΥΤΙΚΕΣ ΑΝΑΓΚΕΣ	ΕΠΙΤΕΛΙΚΗ ΔΟΜΗ ΕΣΠΑ ΥΠΠΕΘ, ΤΟΜΕΑΣ ΠΑΙΔΕΙΑΣ	2.244.625,00
					6.744.625,00

Πηγή: ίδια Επεξεργασία

ΣΥΝΗΜΜΕΝΟΙ ΠΙΝΑΚΕΣ

ΠΑΡΑΡΤΗΜΑΤΟΣ IV (Κατάσταση μητρώων)

1. Κατάσταση Ιδιωτικών και Δημοτικών Παιδικών σταθμών
2. Στατιστικά στοιχεία ΚΕΑ
3. Κοινωνικές Δομές ανά Θεματική
4. Κοινωνικές Δράσεις 2017
5. Στοιχεία ΟΑΕΔ

Περιφερειακή Ενότητα	Δήμος	ΙΔΙΩΤΙΚΟΙ ΠΑΙΔΙΚΟΙ ΣΤΑΘΜΟΙ						Δημοτικοί παιδικοί/ βρεφονηπιακοί σταθμοί	
		Παιδικοί Σταθμοί		Βρεφονηπιακοί σταθμοί				Αριθμός	Δυναμικότητα
		Αριθμός Δομών	Δυναμικότητα (Αριθμ.Νηπίων)	Αριθμός Δομών	Βρέφη	Νήπια	Δυναμικότητα Σύνολο		
	ΑΘΗΝΑΙΩΝ	42	1492	35	587	1462	2049	72	4800
	ΒΥΡΩΝΑΣ	4	345	4	76	18	94	10	585
	ΓΑΛΑΤΣΙΟΥ	2	54	3	48	50	98	8	463
Κεντρικού Τομέα Αθηνών	ΔΑΦΝΗΣ - ΥΜΗΤΤΟΥ	3	155	1	12	25	37	7	460
	ΖΩΓΡΑΦΟΥ	5	268	0	0	0	0	10	741
	ΗΛΙΟΥΠΟΛΗΣ	6	220	4	67	96	163	8	455
	ΚΑΙΣΑΡΙΑΝΗΣ	1	47	0	0	0	0	9	340
	ΦΙΛΑΔΕΛΦΕΙΑΣ- ΧΑΛΚΗΔΟΝΑΣ	1	36	2	35	45	80	5	275
	Σύνολο	64	2617	49	825	1696	2521	129	8119
	ΑΓ. ΔΗΜΗΤΡΙΟΥ	3	95	3	19	88	107	7	630
	ΑΛΙΜΟΥ	7	544	7	123	552	675	6	545
	ΓΛΥΦΑΔΑΣ	19	831	5	55	109	164	6	600
Νοτίου Τομέα Αθηνών	ΕΛΛΗΝΙΚΟΥ- ΑΡΓΥΡΟΥΠΟΛΗΣ	6	241	8	116	490	606	9	569
	ΚΑΛΛΙΘΕΑΣ	12	749	1	11	28	39	11	820
	ΜΟΣΧΑΤΟΥ- ΤΑΥΡΟΥ	4	191	1	5	5	10	6	400
	Ν. ΣΜΥΡΝΗΣ	7	187	3	57	36	93	7	565
	Π. ΦΑΛΗΡΟΥ	14	845	4	10	34	44	8	310
	Σύνολο	72	3683	32	396	1342	1738	60	4439
	ΑΓ. ΠΑΡΑΣΚΕΥΗΣ	9	325	4	48	172	220	10	283
	ΑΜΑΡΟΥΣΙΟΥ	11	494	7	83	309	392	11	555
	ΒΡΗΛΗΣΣΙΩΝ	5	241	7	32	85	117	4	280
	ΗΡΑΚΛΕΙΟΥ	8	281	3	59	194	253	5	656
	ΚΗΦΙΣΙΑΣ	22	1345	5	65	261	326	11	820
Βορείου Τομέα Αθηνών	ΛΥΚΟΒΡΗΣΗΣ- ΠΕΥΚΗΣ	6	282	5	50	190	240	3	243
	ΜΕΤΑΜΟΡΦΩΣΕΩΣ	2	39	1	16	34	50	6	290
	Ν. ΙΩΝΙΑΣ	1	40	2	51	81	132	7	500
	ΠΑΠΑΓΟΥ- ΧΟΛΑΡΓΟΥ	6	287	4	50	220	270	7	550
	ΠΕΝΤΕΛΗΣ-ΜΕΛΙΣΣΙΑ	3	130	6	72	169	241	5	542
	ΦΙΛΟΘΕΗΣ- ΨΥΧΙΚΟΥ	6	506	3	37	220	257	5	250
	ΧΑΛΛΑΝΔΡΙΟΥ	16	778	12	194	657	851	6	450
	Σύνολο	95	4748	59	757	2592	3349	80	5419
	ΑΓ. ΒΑΡΒΑΡΑ	3	165	1	32	28	60	4	272
	ΑΓ. ΑΝΑΡΓΥΡΩΝ ΚΑΜΑΤΕΡΟΥ	3	95	4	93	215	308	8	392
	ΑΙΓΑΛΕΩ	3	110	2	16	105	121	9	648
Δυτικού Τομέα	ΙΛΙΟΥ	8	237	6	70	188	258	12	740
	ΠΕΡΙΣΤΕΡΙΟΥ	8	453	6	138	417	555	15	1350
	ΠΕΤΡΟΥΠΟΛΗΣ	10	428	0	0	0	0	7	370
	ΧΑΪΔΑΡΙΟΥ	5	267	3	41	164	205	6	594
	Σύνολο	40	1755	22	390	1117	1507	61	4366
	ΠΕΙΡΑΙΩΣ	18	724	8	148	479	627	21	745
	ΝΙΚΑΙΑΣ - ΑΓΙΟΥ ΙΩΑΝΝΗ ΡΕΝΤΗ	6	137	2	50	95	145	16	888
	ΚΟΡΥΔΑΛΛΟΥ	5	173	7	88	309	397	5	346
	ΚΕΡΑΤΣΙΝΙΟΥ-ΔΡΑΠΕΤΣΩΝΑΣ	7	84	5	94	106	200	12	416
	ΠΕΡΑΜΑΤΟΣ	0	0	2	25	42	67	4	116
	ΑΓΚΙΣΤΡΙΟΥ	0	0	0	0	0	0	0	0
Πειραιώς - Νήσων	ΑΙΓΙΝΑΣ	1	15	0	0	0	0	1	42
	ΚΥΘΗΡΩΝ	0	0	0	0	0	0	1	30
	ΠΟΡΟΥ	0	0	0	0	0	0	1	40
	ΣΑΛΑΜΙΝΑΣ	7	195	0	0	0	0	2	66
	ΣΠΕΤΣΩΝ	0	0	0	0	0	0	1	41
	ΤΡΟΙΖΗΝΙΑΣ	1	43	0	0	0	0	0	0
	ΥΔΡΑΣ	0	0	0	0	0	0	0	0
	Σύνολο	45	1371	24	405	1031	1436	64	2730

	ΑΣΠΡΟΠΥΡΓΟΥ	1	80	0	0	0	0	6	371
	ΕΛΕΥΣΙΝΑΣ	3	180	2	18	66	84	5	332
	ΜΑΝΔΡΑΣ -ΕΙΔΥΛΛΙΑΣ	0	0	0	0	0	0	0	0
Δυτικής Αττικής	ΜΕΓΑΡΕΩΝ	2	60	5	34	105	139	6	333
	ΦΥΛΗΣ	1	40	0	0	0	0	12	730
	Σύνολο	7	360	7	52	171	223	29	1766
	ΑΧΑΡΝΩΝ	7	239	4	50	115	165	11	955
	ΒΑΡΗΣ - ΒΟΥΛΑΣ - ΒΟΥΛΙΑΓΜΕΝΗ	9	462	3	32	147	179	5	276
	ΔΙΟΝΥΣΟΥ	7	384	2	30	31	61	8	300
	ΚΡΩΠΙΑΣ	10	540	3	56	153	209	2	135
	ΛΑΥΡΕΩΤΙΚΗΣ	0	0	1	37	8	45	3	215
	ΜΑΡΑΘΩΝΟΣ	1	50	3	62	160	222	6	256
Ανατολικής Αττικής	ΜΑΡΚΟΠΟΥΛΟΥ ΜΕΣΣΟΓΑΙΑΣ	4	165	2	19	57	76	3	286
	ΠΑΙΔΙΑΣ	4	214	2	42	94	136	4	337
	ΠΑΛΛΗΝΗΣ	9	385	3	230	44	274	8	692
	ΡΑΦΗΝΑΣ-ΠΙΚΕΡΜΙΟΥ	2	97	1	10	55	65	2	200
	ΣΑΡΩΝΙΚΟΥ	6	448	4	67	186	253	6	463
	ΣΠΑΤΩΝ-ΑΡΤΕΜΙΔΟΣ	5	151	1	11	30	41	3	227
	ΩΡΩΠΟΥ	6	195	1	10	18	28	6	230
	Σύνολο	70	3330	30	656	1098	1754	67	4572
Συνολικό Σύνολο	Γενικό Σύνολο	393	17864	223	3481	9047	12528	490	31411

ΔΗΜΟΙ	ΑΡΙΘΜΟΣ ΕΓΚΕΚΡΙΜΕΝΩΝ ΑΙΤΗΣΕΩΝ	ΑΡΙΘΜΟΣ ΩΦΕΛΟΥΜΕΝΩΝ ΑΝΑ ΔΗΜΟ
ΚΕΝΤΡΙΚΟΣ ΤΟΜΕΑΣ ΑΘΗΝΩΝ		
ΑΘΗΝΑΙΩΝ	23304	44785
ΒΥΡΩΝΟΣ	1208	2438
ΓΑΛΑΤΣΙΟΥ	1073	2176
ΔΑΦΝΗΣ-ΥΜΗΤΤΟΥ	717	1493
ΖΩΓΡΑΦΟΥ	1353	2598
ΗΛΙΟΥΠΟΛΗΣ	1087	4720
ΚΑΙΣΑΡΙΑΝΗΣ	665	1254
ΦΙΛΑΔΕΛΦΕΙΑΣ-ΧΑΛΚΗΔΟΝΑΣ	726	1496
ΝΟΤΙΟΣ ΤΟΜΕΑΣ ΑΘΗΝΩΝ		
ΑΓΙΟΥ ΔΗΜΗΤΡΙΟΥ	1194	2526
ΑΛΙΜΟΥ	461	934
ΓΛΥΦΑΔΑΣ	991	2110
ΕΛΛΗΝΙΚΟΥ-ΑΡΓΥΡΟΥΠΟΛΗΣ	642	1388
ΚΑΛΛΙΘΕΑΣ	4189	8491
ΜΟΣΧΑΤΟΥ-ΤΑΥΡΟΥ	980	2087
ΝΕΑΣ ΣΜΥΡΝΗΣ	1265	2509
ΠΑΛΑΙΟΥ ΦΑΛΗΡΟΥ	902	1739
ΒΟΡΕΙΟΣ ΤΟΜΕΑΣ ΑΘΗΝΩΝ		
ΑΓΙΑΣ ΠΑΡΑΣΚΕΥΗΣ	454	921
ΑΜΑΡΟΥΣΙΟΥ	520	1094
ΒΡΙΛΛΗΣΙΩΝ	173	359
ΗΡΑΚΛΕΙΟΥ	616	1326
ΚΗΦΙΣΙΑΣ	362	776
ΛΥΚΟΒΡΥΣΗΣ-ΠΕΥΚΗΣ	251	531
ΜΕΤΑΜΟΡΦΩΣΕΩΣ	481	986
ΝΕΑΣ ΙΩΝΙΑΣ	1250	2553
ΠΑΠΑΓΟΥ-ΧΟΛΑΡΓΟΥ	321	673
ΠΕΝΤΕΛΗΣ	259	602
ΦΙΛΟΘΕΗΣ-ΨΥΧΙΚΟΥ	79	142
ΧΑΛΑΝΔΡΙΟΥ	713	1410
ΔΥΤΙΚΟΣ ΤΟΜΕΑΣ ΑΘΗΝΩΝ		
ΑΓΙΑΣ ΒΑΡΒΑΡΑΣ	1346	3239
ΑΓΙΩΝ ΑΝΑΡΓΥΡΩΝ-ΚΑΜΑΤΕΡΟΥ	1589	3390
ΑΙΓΑΛΕΩ	1875	3730
ΙΛΙΟΥ	2075	4478
ΠΕΡΙΣΤΕΡΙΟΥ	2688	5192
ΠΕΤΡΟΥΠΟΛΗΣ	947	1955
ΧΑΪΔΑΡΙΟΥ	687	1363
ΠΕΙΡΑΙΑΣ		
ΠΕΙΡΑΙΩΣ	3891	7663
ΝΙΚΑΙΑΣ-ΑΓΙΟΥ ΙΩΑΝΝΗ ΡΕΝΤΗ	3576	7315
ΚΟΡΥΔΑΛΛΟΥ	1657	3411
ΚΕΡΑΤΣΙΝΙΟΥ-ΔΡΑΠΕΤΣΩΝΑΣ	2616	5436
ΠΕΡΑΜΑΤΟΣ	1071	2084

ΝΗΣΟΙ		
ΑΓΚΙΣΤΡΙΟΥ	44	63
ΑΙΓΙΝΑΣ	514	1095
ΚΥΘΗΡΩΝ	69	186
ΠΟΡΟΥ	103	204
ΣΑΛΑΜΙΝΑΣ	1515	3032
ΣΠΕΤΣΩΝ	58	103
ΤΡΟΙΖΗΝΙΑΣ	208	436
ΥΔΡΑΣ	4	8
ΔΥΤΙΚΗ ΑΤΤΙΚΗ		
ΑΣΠΡΟΠΥΡΓΟΥ	2049	4177
ΕΛΕΥΣΙΝΑΣ	454	974
ΜΑΝΔΡΑΣ-ΕΙΔΥΛΛΙΑΣ	460	867
ΜΕΓΑΡΕΩΝ	1957	4091
ΦΥΛΗΣ	2259	4853
ΑΝΑΤΟΛΙΚΗ ΑΤΤΙΚΗ		
ΑΧΑΡΝΩΝ	3084	6911
ΒΑΡΗΣ-ΒΟΥΛΑΣ-ΒΟΥΛΙΑΓΜΕΝΗΣ	378	887
ΔΙΟΝΥΣΟΥ	208	522
ΚΡΩΠΙΑΣ	538	1260
ΛΑΥΡΕΩΤΙΚΗΣ	566	1226
ΜΑΡΑΘΩΝΟΣ	484	1197
ΜΑΡΚΟΠΟΥΛΟΥ-ΜΕΣΟΓΑΙΑΣ	337	836
ΠΑΙΑΝΙΑΣ	248	585
ΠΑΛΛΗΝΗΣ	634	1350
ΡΑΦΗΝΑΣ-ΠΙΚΕΡΜΙΟΥ	275	624
ΣΑΡΩΝΙΚΟΥ	447	1047
ΣΠΑΤΩΝ-ΑΡΤΕΜΙΔΟΣ	724	1547
ΩΡΩΠΟΥ	515	1169

ΔΟΜΕΣ ΠΑΙΔΙΚΗΣ ΠΡΟΣΤΑΣΙΑΣ

	Κεντρικού Τομέα Αθηνών		Νοτίου Τομέα Αθηνών		Βορείου Τομέα Αθηνών		Δυτικού Τομέα		Πειραιώς - Νήσων		Δυτικής Αττικής		Ανατολικής Αττικής	
	ΔΟΜΕΣ	ΩΦΕΛΟΥΜΕΝΟΙ	ΔΟΜΕΣ	ΩΦΕΛΟΥΜΕΝΟΙ	ΔΟΜΕΣ	ΩΦΕΛΟΥΜΕΝΟΙ	ΔΟΜΕΣ	ΩΦΕΛΟΥΜΕΝΟΙ	ΔΟΜΕΣ	ΩΦΕΛΟΥΜΕΝΟΙ	ΔΟΜΕΣ	ΩΦΕΛΟΥΜΕΝΟΙ	ΔΟΜΕΣ	ΩΦΕΛΟΥΜΕΝΟΙ
ΔΗΜΟΤΙΚΟΙ ΠΑΙΔΙΚΟΙ/ΒΡΕΦΟΝΗΠΙΑΚΟΙ ΣΤΑΘΜΟΙ	129	8119	60	4439	80	5419	61	4366	64	2730	29	1766	67	4572
ΙΔΙΩΤΙΚΟΙ ΠΑΙΔΙΚΟΙ ΣΤΑΘΜΟΙ	149	6044	105	5439	154	8.097	62	3262	88	3219	14	583	101	5099
ΚΕΝΤΡΑ ΔΗΜΙΟΥΡΓΙΚΗΣ ΑΠΑΣΧΟΛΗΣΗΣ	20	704	2	86	1	15	7	398	6	312	11	815	8	278
ΙΔΡΥΜΑΤΑ ΠΑΙΔΙΚΗΣ ΠΡΟΣΤΑΣΙΑΣ	3	39	4	47	5	304	3	90	3	314	0	0	4	85
ΠΑΙΔΙΚΕΣ ΚΑΤΑΣΚΗΝΩΣΕΙΣ	0	0	0	0	0	0	0	0	1	110	5	509	20	9265

ΚΟΙΝΩΝΙΚΕΣ ΔΟΜΕΣ ΦΤΟΧΕΙΑΣ

	Κεντρικού Τομέα Αθηνών		Νοτίου Τομέα Αθηνών		Βορείου Τομέα Αθηνών		Δυτικού Τομέα		Πειραιώς - Νήσων		Δυτικής Αττικής		Ανατολικής Αττικής	
	ΔΟΜΕΣ	ΩΦΕΛΟΥΜΕΝΟΙ	ΔΟΜΕΣ	ΩΦΕΛΟΥΜΕΝΟΙ	ΔΟΜΕΣ	ΩΦΕΛΟΥΜΕΝΟΙ	ΔΟΜΕΣ	ΩΦΕΛΟΥΜΕΝΟΙ	ΔΟΜΕΣ	ΩΦΕΛΟΥΜΕΝΟΙ	ΔΟΜΕΣ	ΩΦΕΛΟΥΜΕΝΟΙ	ΔΟΜΕΣ	ΩΦΕΛΟΥΜΕΝΟΙ
ΚΟΙΝΩΝΙΚΟ ΙΑΤΡΕΙΟ	9	6865	8	10270	18	13274	8	7665	3	246	1	3158	8	7654
ΚΟΙΝΩΝΙΚΟ ΦΡΟΝΤΙΣΤΗΡΙΟ	9	765	5	368	9	510	6	353	4	335	2	141	5	218
ΚΟΙΝΩΝΙΚΟ ΠΑΝΤΟΠΩΛΕΙΟ	9	4289	10	13170	11	7422	7	4499	8	2511	5	4294	14	10314
ΚΟΙΝΩΝΙΚΟ ΦΑΡΜΑΚΕΙΟ	8	4035	7	1828	11	3963	6	2220	5	492	4	390	7	1246
ΔΗΜΟΤΙΚΟΣ ΛΑΧΑΝΟΚΗΠΟΣ	0	0	1	45	0	0	1	100	0	0	0	0	1	14
ΚΟΙΝΩΝΙΚΟ ΣΥΣΣΙΤΙΟ	6	1047	6	478	8	571	9	636	5	3705	2	275	3	387
ΞΕΝΩΝΕΣ	3	48	0	0	1	4	2	38	1	20	0	0	0	0

ΔΟΜΕΣ ΤΡΙΤΗΣ ΗΛΙΚΙΑΣ

	Κεντρικού Τομέα Αθηνών		Νοτίου Τομέα Αθηνών		Βορείου Τομέα Αθηνών		Δυτικού Τομέα		Πειραιώς - Νήσων		Δυτικής Αττικής		Ανατολικής Αττικής	
	ΔΟΜΕΣ	ΩΦΕΛΟΥΜΕΝΟΙ	ΔΟΜΕΣ	ΩΦΕΛΟΥΜΕΝΟΙ	ΔΟΜΕΣ	ΩΦΕΛΟΥΜΕΝΟΙ	ΔΟΜΕΣ	ΩΦΕΛΟΥΜΕΝΟΙ	ΔΟΜΕΣ	ΩΦΕΛΟΥΜΕΝΟΙ	ΔΟΜΕΣ	ΩΦΕΛΟΥΜΕΝΟΙ	ΔΟΜΕΣ	ΩΦΕΛΟΥΜΕΝΟΙ
ΜΟΝΑΔΕΣ ΦΡΟΝΤΙΔΑΣ	20	1120	19	1079	34	1498	2	92	19	1019	2	173	17	1196
ΚΕΝΤΡΑ ΗΜΕΡΗΣΙΑΣ ΦΡΟΝΤΙΔΑΣ ΗΛΙΚΙΩΜΕΝΩΝ	3	70	1	ότιση αλλά δεν	0	0	1	15	1	22	0	0	3	60
ΚΑΠΗ	49	14748	31	17419	41	20574	41	22265	44	13225	13	3385	53	21059
ΒΟΗΘΕΙΑ ΣΤΟ ΣΠΙΤΙ	19	1003	11	801	12	767	9	804	10	775	6	947	18	1230

ΔΟΜΕΣ ΑΜΕΑ

	Κεντρικού Τομέα Αθηνών		Νοτίου Τομέα Αθηνών		Βορείου Τομέα Αθηνών		Δυτικού Τομέα		Πειραιώς - Νήσων		Δυτικής Αττικής		Ανατολικής Αττικής	
	ΔΟΜΕΣ	ΩΦΕΛΟΥΜΕΝΟΙ	ΔΟΜΕΣ	ΩΦΕΛΟΥΜΕΝΟΙ	ΔΟΜΕΣ	ΩΦΕΛΟΥΜΕΝΟΙ	ΔΟΜΕΣ	ΩΦΕΛΟΥΜΕΝΟΙ	ΔΟΜΕΣ	ΩΦΕΛΟΥΜΕΝΟΙ	ΔΟΜΕΣ	ΩΦΕΛΟΥΜΕΝΟΙ	ΔΟΜΕΣ	ΩΦΕΛΟΥΜΕΝΟΙ
ΚΕΝΤΡΑ ΑΠΟΚΑΤΑΣΤΑΣΗΣ ΑΠΟΘΕΡΑΠΕΙΑΣ	6	245	10	595	6	360	5	466	8	151	3	121	5	44
ΣΤΕΓΕΣ ΥΠΟΣΤΗΡΙΖΟΜΕΝΗΣ ΔΙΑΒΙΩΣΗΣ	2	15	2	22	10	71	2	15	1	6	5	45	4	66

ΔΟΜΕΣ ΨΥΧΙΚΗΣ ΥΓΕΙΑΣ

	Κεντρικού Τομέα Αθηνών		Νοτίου Τομέα Αθηνών		Βορείου Τομέα Αθηνών		Δυτικού Τομέα		Πειραιώς - Νήσων		Δυτικής Αττικής		Ανατολικής Αττικής	
	ΔΟΜΕΣ	ΩΦΕΛΟΥΜΕΝΟΙ	ΔΟΜΕΣ	ΩΦΕΛΟΥΜΕΝΟΙ	ΔΟΜΕΣ	ΩΦΕΛΟΥΜΕΝΟΙ	ΔΟΜΕΣ	ΩΦΕΛΟΥΜΕΝΟΙ	ΔΟΜΕΣ	ΩΦΕΛΟΥΜΕΝΟΙ	ΔΟΜΕΣ	ΩΦΕΛΟΥΜΕΝΟΙ	ΔΟΜΕΣ	ΩΦΕΛΟΥΜΕΝΟΙ
ΔΡΑΣΕΙΣ ΣΕ ΘΕΜΑΤΑ ΨΥΧΙΚΗΣ ΥΓΕΙΑΣ	6	600	11	3271	7	1211	12	2396	1	233	3	471	10	207
ΔΟΜΕΣ ΣΥΜΒΟΥΛΕΥΤΙΚΗΣ	6	2251	8	1850	9	2525	14	9533	5	559	4	712	16	2925

Περιφερειακή Ενότητα	Αριθμός Δομών	Αριθμός Ωφελούμενων	Πληθυσμός (ΕΛΣΤΑΤ 2011)	ΠΟΣΟΣΤΟ % ΣΤΟ ΣΥΝΟΛΟ
Κεντρικού Τομέα Αθηνών	259	44802	1029520	26.9
Νοτίου Τομέα Αθηνών	162	54208	529826	13.8
Βορείου Τομέα Αθηνών	219	61622	592490	15.5
Δυτιού Τομέα	187	59772	489675	12.8
Πειραιώς - Νήσων	161	26976	523648	13.6
Δυτικής Αττικής	71	15574	160927	4.2
Ανατολικής Αττικής	208	51121	502348	13.1

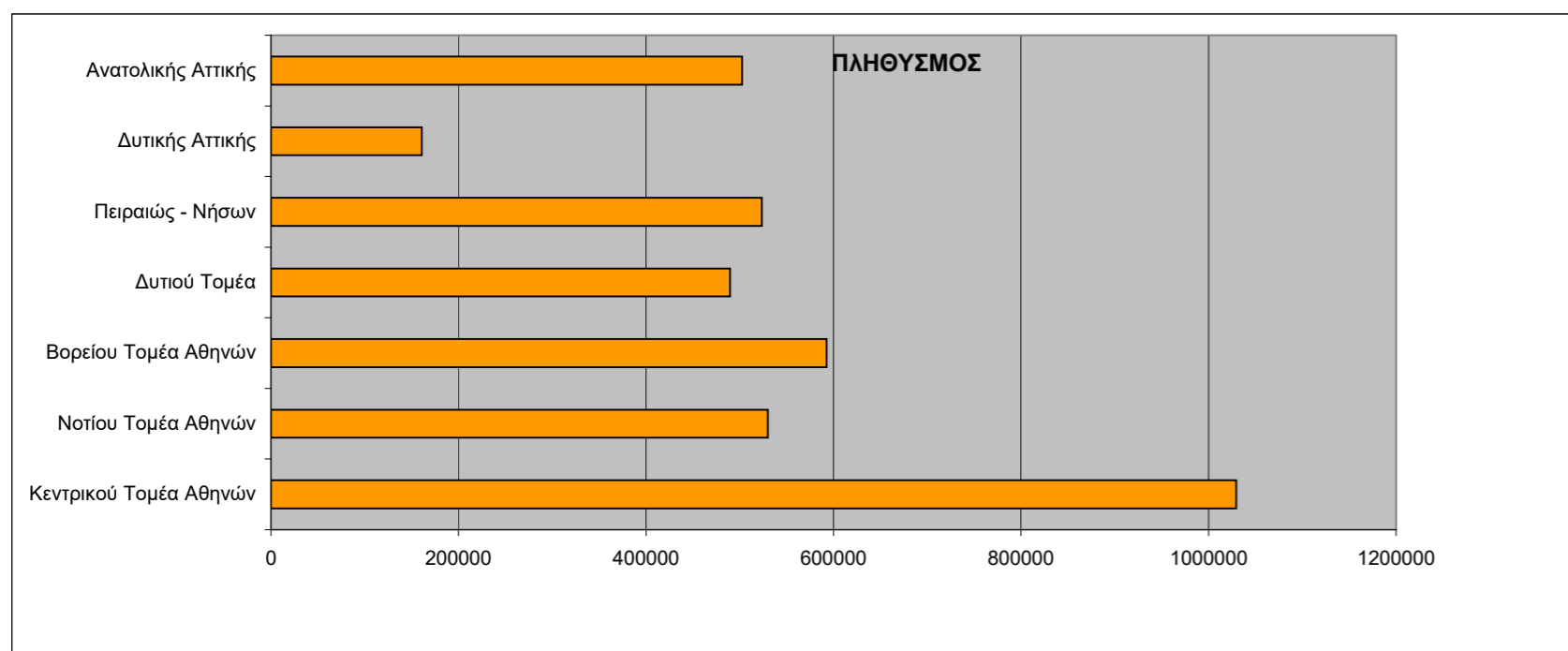
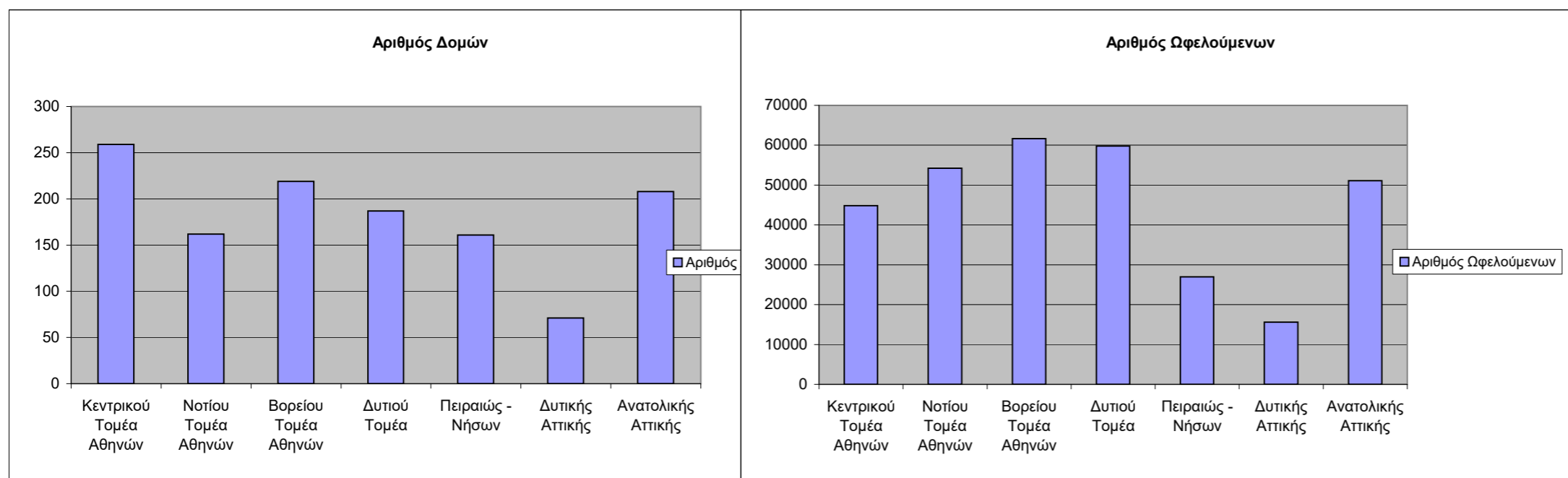

ΣΥΓΚΕΝΤΡΩΤΙΚΟΣ ΠΙΝΑΚΑΣ ΚΟΙΝΩΝΙΚΕΣ ΔΟΜΕΣ

Περιφερειακή Ενότητα	Δημοτικοί παιδικοί/ βρεφονηπιακοί σταθμοί		Κοινωνικό ιατρείο		Κοινωνικό φροντιστήριο	
	Αριθμός Δομών	Αριθμός Ωφελούμενων	Αριθμός Δομών	Αριθμός Ωφελούμενων	Αριθμός Δομών	Αριθμός Ωφελούμενων
Κεντρικού Τομέα Αθηνών	129	8119	9	6865	9	765
Νοτίου Τομέα Αθηνών	60	4439	8	10270	5	368
Βορείου Τομέα Αθηνών	80	5419	18	13274	9	510
Δυτιού Τομέα	61	4366	8	7665	6	353
Πειραιώς - Νήσων	64	2730	3	246	4	335
Δυτικής Αττικής	29	1766	1	3158	2	141
Ανατολικής Αττικής	67	4572	8	7654	5	218
ΣΥΝΟΛΟ	490	31411	55	49132	40	2690

Περιφερειακή Ενότητα	Κοινωνικό παντοπωλείο		Κοινωνικό φαρμακείο		Δημοτικός λαχανόκηπος	
	Αριθμός Δομών	Αριθμός Ωφελούμενων	Αριθμός Δομών	Αριθμός Ωφελούμενων	Αριθμός Δομών	Αριθμός Ωφελούμενων
Κεντρικού Τομέα Αθηνών	9	4289	8	4035	0	0
Νοτίου Τομέα Αθηνών	10	13170	7	1828	1	45
Βορείου Τομέα Αθηνών	11	7422	11	3963	0	0
Δυτιού Τομέα	7	4492	6	2226	1	100
Πειραιώς - Νήσων	8	2511	5	492	0	0
Δυτικής Αττικής	5	4294	4	390	0	0
Ανατολικής Αττικής	14	10314	7	1246	1	14
ΣΥΝΟΛΟ	64	46499	48	14174	3	159

Περιφερειακή Ενότητα	Κοινωνικό συσσίτιο		Βοήθεια στο σπίτι	
	Αριθμός Δομών	Αριθμός Ωφελούμενων	Αριθμός Δομών	Αριθμός Ωφελούμενων
Κεντρικού Τομέα Αθηνών	6	1047	19	1003
Νοτίου Τομέα Αθηνών	6	478	11	801
Βορείου Τομέα Αθηνών	8	571	12	767
Δυτιού Τομέα	9	636	9	804
Πειραιώς - Νήσων	5	3705	10	775
Δυτικής Αττικής	2	275	6	947
Ανατολικής Αττικής	3	387	18	1230
ΣΥΝΟΛΟ	39	7099	85	6327

Περιφερειακή Ενότητα	Κ.Α.Π.Η.		Δράσεις σχετιζόμενες με θέματα ψυχικής υγείας	
	Αριθμός Δομών	Αριθμός Ωφελούμενων	Αριθμός Δομών	Αριθμός Ωφελούμενων
Κεντρικού Τομέα Αθηνών	49	14748	6	600
Νοτίου Τομέα Αθηνών	31	17419	11	3271
Βορείου Τομέα Αθηνών	41	20574	7	1211
Δυτιού Τομέα	41	22265	12	2396
Πειραιώς - Νήσων	44	13225	1	233
Δυτικής Αττικής	13	3385	3	471
Ανατολικής Αττικής	53	21059	10	207
ΣΥΝΟΛΟ	272	112675	50	8389

Δομές συμβουλευτικής		Άλλο (περιγραφή)		ΣΥΝΟΛΟ		
Περιφερειακή Ενότητα	Αριθμός Δομών	Αριθμός Ωφελούμενων	Αριθμός Δομών	Αριθμός Ωφελούμενων	Αριθμός Δομών	Αριθμός Ωφελούμενων
Κεντρικού Τομέα Αθηνών	6	2251	9	1080	259	44802
Νοτίου Τομέα Αθηνών	8	1850	4	269	162	54208
Βορείου Τομέα Αθηνών	9	2525	13	5386	219	61622
Δυτιού Τομέα	14	9533	13	4935	187	59772
Πειραιώς - Νήσων	5	559	12	2165	161	26976
Δυτικής Αττικής	4	712	2	35	71	15574
Ανατολικής Αττικής	16	2929	6	1295	208	51121
ΣΥΝΟΛΟ	62	20355	59	15165	1267	314075

Δημοτικοί παιδικοί/ βρεφονηπιακοί σταθμοί

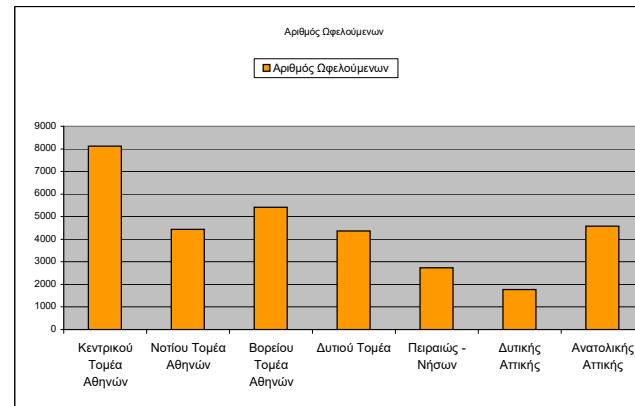
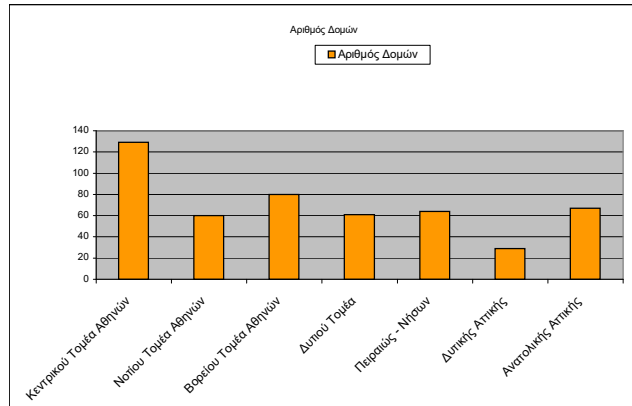

Κοινωνικό ιατρείο

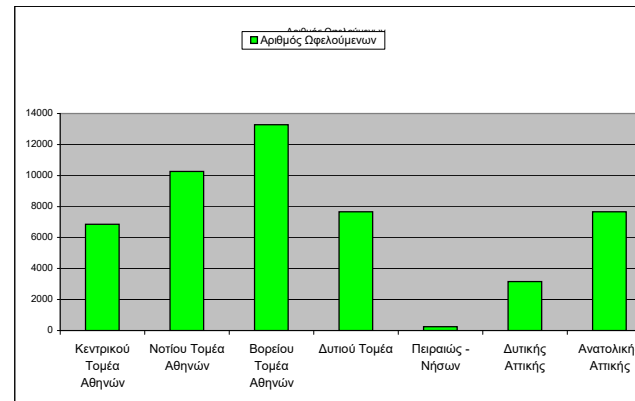
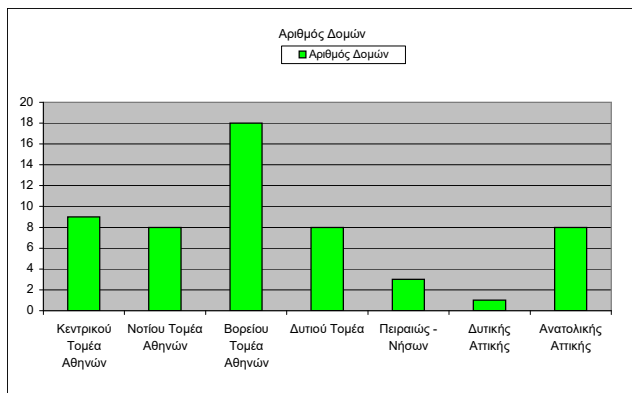

Κοινωνικό φροντιστήριο

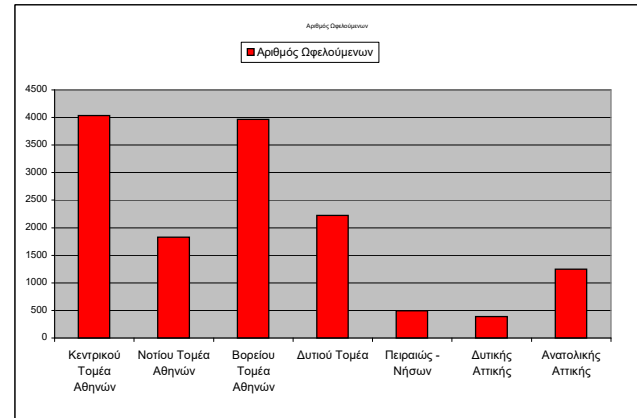
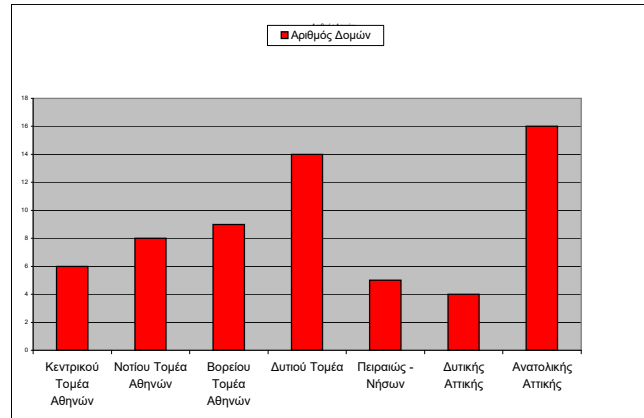

Κοινωνικό Παντοπωλείο

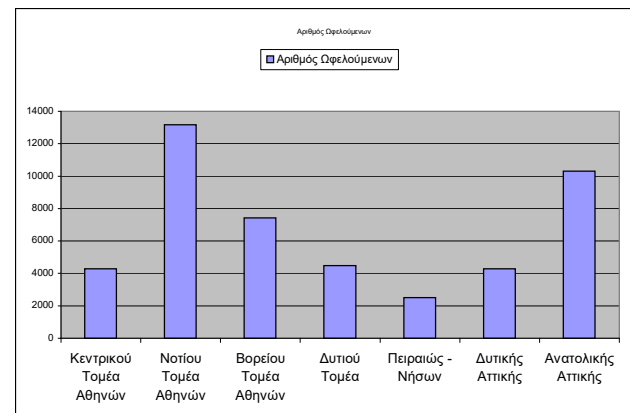
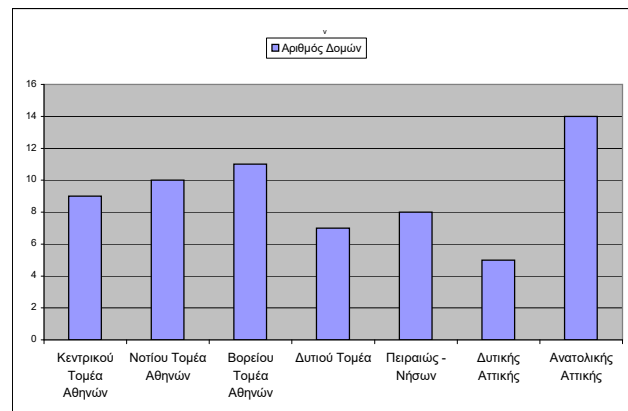

Κοινωνικό φαρμακείο

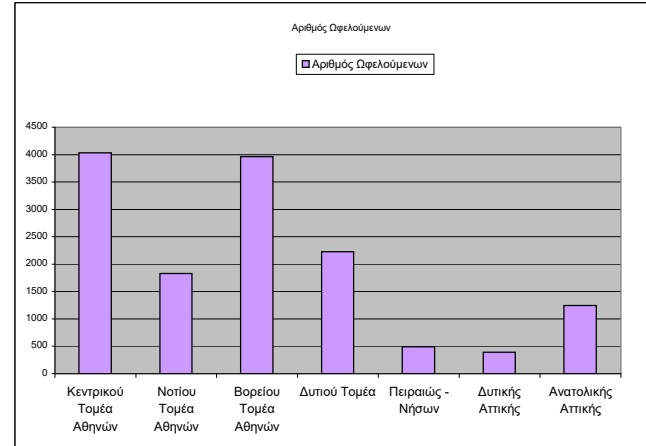
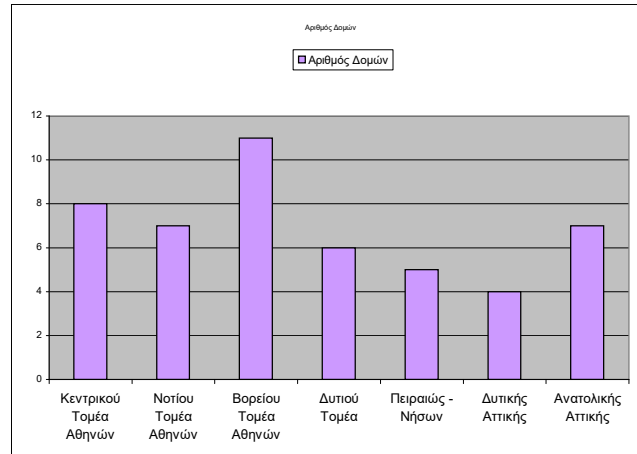

Δημοτικός Λαχανόκηπος

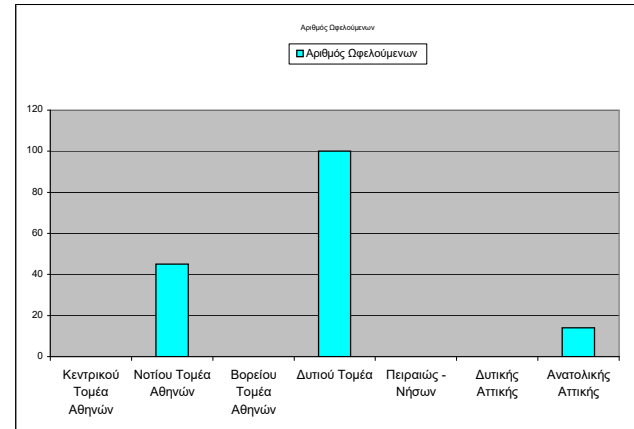
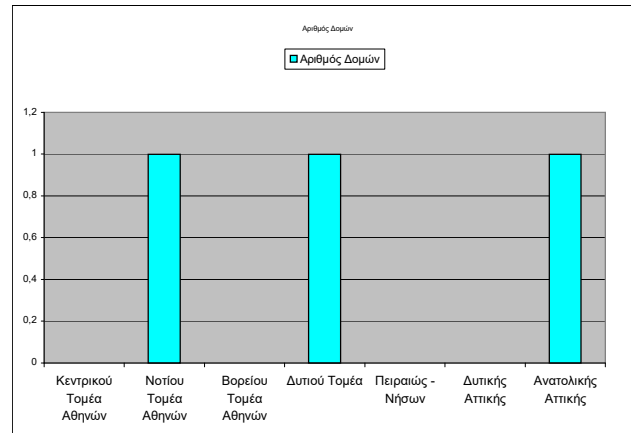

Κοινωνικό σισσίτιο

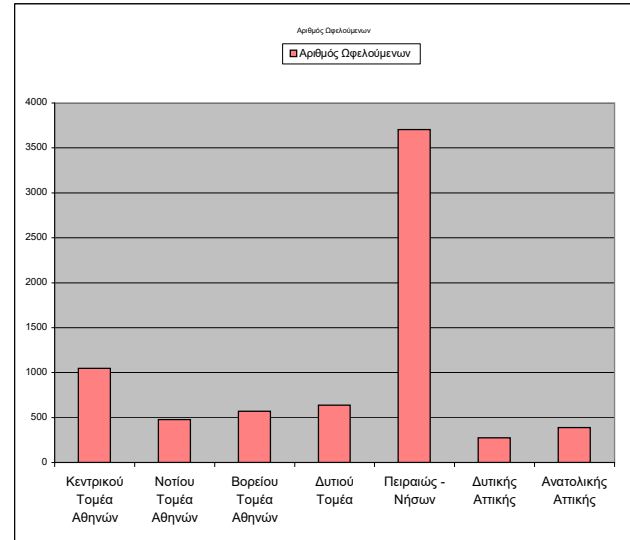
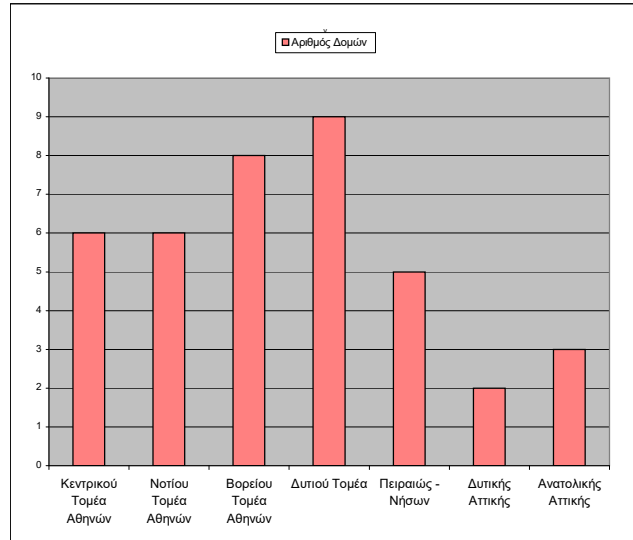

Βοήθεια στο σπίτι

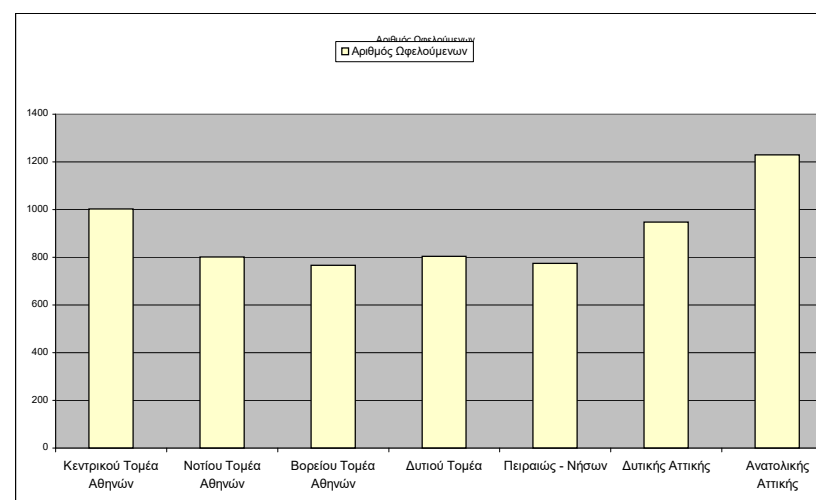
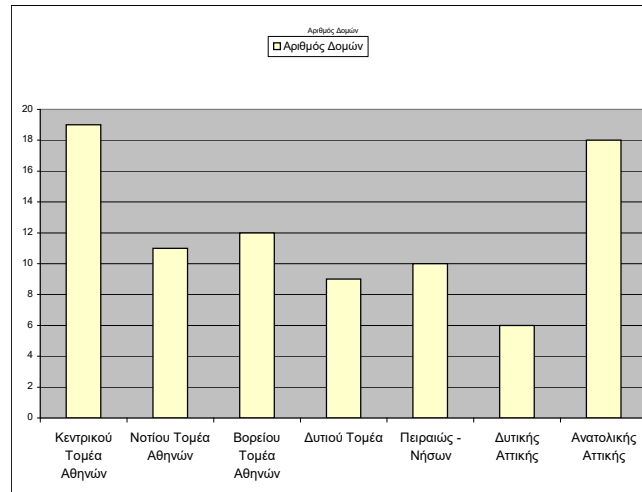

Καπή

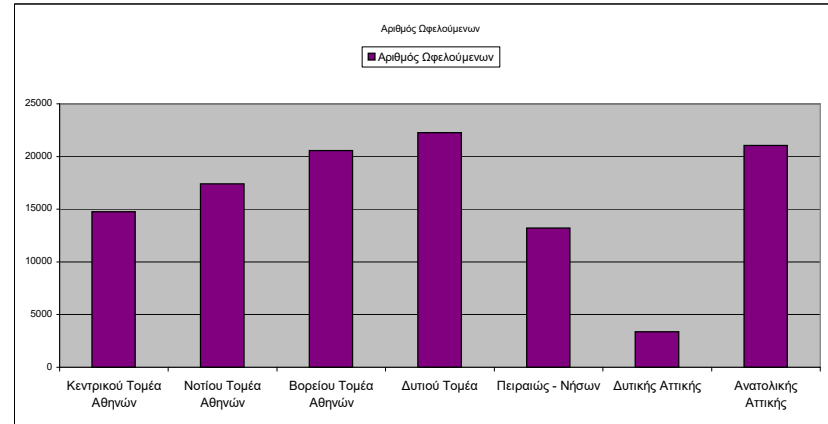
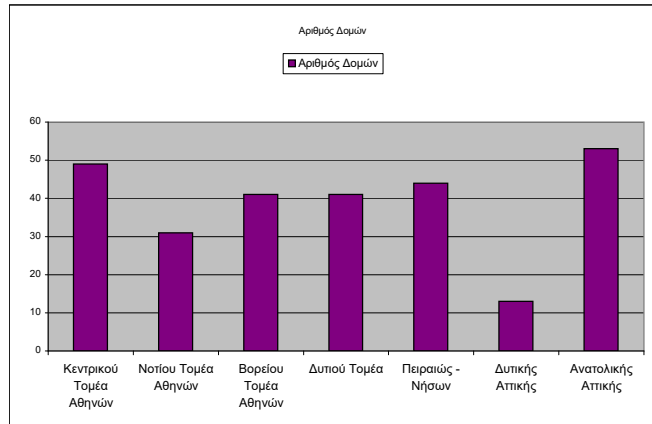

Δράσεις σχετιζόμενες με θέματα ψυχικής υγείας

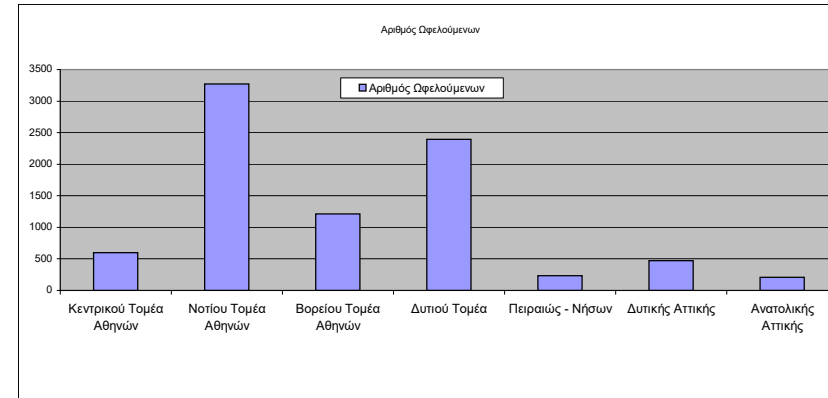
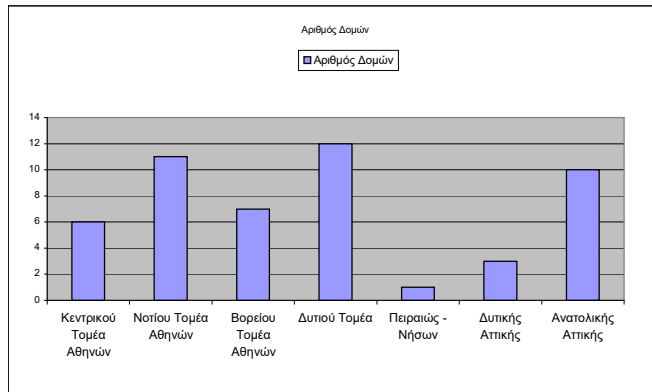

Δομές συμβουλευτικής

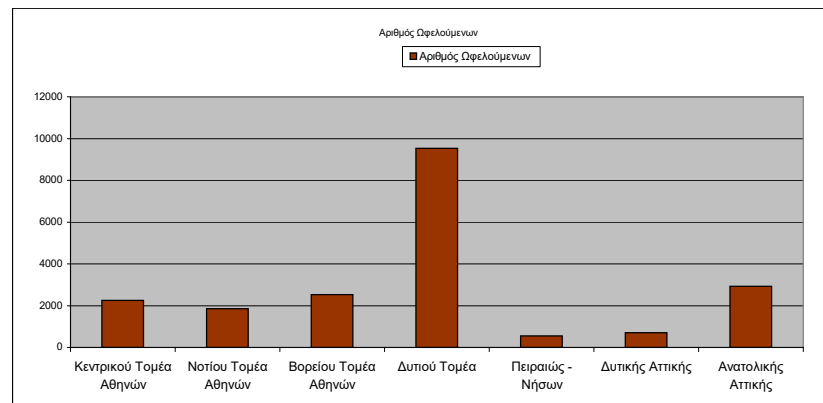
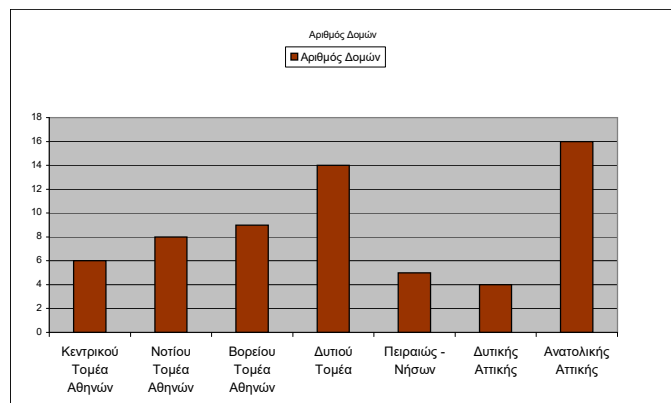

		Σύνολο Ανδρών Ανέργων	Σύνολο Γυναικών Ανέργων
ΠΕΡΙΦΕΡΕΙΑΚΗ ΕΝΟΤΗΤΑ ΑΝΑΤΟΛΙΚΗΣ ΑΤΤΙΚΗΣ	ΔΗΜΟΣ ΑΧΑΡΝΩΝ (Εδρα: Αχαρνές)	4.674	7807
	ΔΗΜΟΣ ΒΑΡΗΣ - ΒΟΥΛΑΣ - ΒΟΥΛΙΑΓΜΕΝΗΣ (Εδρα: Βούλα)	937	1711
	ΔΗΜΟΣ ΔΙΟΝΥΣΟΥ (Εδρα: Άγιος Στέφανος)	619	1003
	ΔΗΜΟΣ ΚΡΩΠΙΑΣ (Εδρα: Κορωπί)	1.122	1547
	ΔΗΜΟΣ ΛΑΥΡΕΩΤΙΚΗΣ (Εδρα: Λαύριο)	1.059	1674
	ΔΗΜΟΣ ΜΑΡΑΘΩΝΟΣ (Εδρα: Μαραθώνιας)	782	1304
	ΔΗΜΟΣ ΜΑΡΚΟΠΟΥΛΟΥ ΜΕΣΟΓΑΙΑΣ (Εδρα: Μαρκόπουλο)	755	1236
	ΔΗΜΟΣ ΠΑΙΑΝΙΑΣ (Εδρα: Παϊανία)	666	1047
	ΔΗΜΟΣ ΠΑΛΛΗΝΗΣ (Εδρα: Γέρακας)	1.501	2516
	ΔΗΜΟΣ ΡΑΦΗΝΑΣ - ΠΙΚΕΡΜΙΟΥ (Εδρα: Ραφήνα)	564	845
	ΔΗΜΟΣ ΣΑΡΩΝΙΚΟΥ (Εδρα: Καλύβια Θορικού)	929	1339
	ΔΗΜΟΣ ΣΠΑΤΩΝ - ΑΡΤΕΜΙΔΟΣ (Εδρα: Σπάτα)	1.258	1815
	ΔΗΜΟΣ ΩΡΩΠΟΥ (Εδρα: Ωρωπός)	485	893
Σύνολο:		15.351	24737
ΠΕΡΙΦΕΡΕΙΑΚΗ ΕΝΟΤΗΤΑ ΒΟΡΕΙΟΥ ΤΟΜΕΑ ΑΘΗΝΩΝ	ΔΗΜΟΣ ΑΓΙΑΣ ΠΑΡΑΣΚΕΥΗΣ (Εδρα: Αγία Παρασκευή)	1.470	2513
	ΔΗΜΟΣ ΑΜΑΡΟΥΣΙΟΥ (Εδρα: Αμαρούσιο)	1.650	2859
	ΔΗΜΟΣ ΒΡΙΛΗΣΣΙΩΝ (Εδρα: Βριλήσσια)	552	946
	ΔΗΜΟΣ ΗΡΑΚΛΕΙΟΥ (Εδρα: Ηράκλειο)	1.150	1898
	ΔΗΜΟΣ ΚΗΦΙΣΙΑΣ (Εδρα: Κηφισιά)	1.000	1716
	ΔΗΜΟΣ ΛΥΚΟΒΡΥΣΗΣ - ΠΕΥΚΗΣ (Εδρα: Πεύκη)	697	1216
	ΔΗΜΟΣ ΜΕΤΑΜΟΡΦΩΣΕΩΣ (Εδρα: Μεταμόρφωση)	767	1397
	ΔΗΜΟΣ ΝΕΑΣ ΙΩΝΙΑΣ (Εδρα: Νέα Ιωνία)	1.966	3138
	ΔΗΜΟΣ ΠΑΠΑΓΟΥ - ΧΟΛΑΡΓΟΥ (Εδρα: Χολαργός)	962	1546
	ΔΗΜΟΣ ΠΕΝΤΕΛΗΣ (Εδρα: Μελίσσια)	657	1078
	ΔΗΜΟΣ ΦΙΛΟΘΕΗΣ - ΨΥΧΙΚΟΥ (Εδρα: Ψυχικό)	358	565
	ΔΗΜΟΣ ΧΑΛΑΝΔΡΙΟΥ (Εδρα: Χαλάνδρι)	1.707	2851
Σύνολο:		12.936	21723
ΠΕΡΙΦΕΡΕΙΑΚΗ ΕΝΟΤΗΤΑ ΔΥΤΙΚΗΣ ΑΤΤΙΚΗΣ	ΔΗΜΟΣ ΑΣΠΡΟΠΥΡΓΟΥ (Εδρα: Ασπρόπυργος)	2.035	2999
	ΔΗΜΟΣ ΕΛΕΥΣΙΝΑΣ (Εδρα: Ελευσίνα)	1.115	2479
	ΔΗΜΟΣ ΜΑΝΔΡΑΣ - ΕΙΔΥΛΛΙΑΣ (Εδρα: Μάνδρα)	540	1120
	ΔΗΜΟΣ ΜΕΓΑΡΕΩΝ (Εδρα: Μέγαρα)	1.391	2373
	ΔΗΜΟΣ ΦΥΛΗΣ (Εδρα: Ανω Λιάσια)	1.781	3035
Σύνολο:		6.862	12006
ΠΕΡΙΦΕΡΕΙΑΚΗ ΕΝΟΤΗΤΑ ΔΥΤΙΚΟΥ ΤΟΜΕΑ ΑΘΗΝΩΝ	ΔΗΜΟΣ ΑΓΙΑΣ ΒΑΡΒΑΡΑΣ (Εδρα: Αγία Βαρβάρα)	1.198	2020
	ΔΗΜΟΣ ΑΓΙΩΝ ΑΝΑΡΓΥΡΩΝ - ΚΑΜΑΤΕΡΟΥ (Εδρα: Άγιοι Ανάργυροι)	2.139	3794
	ΔΗΜΟΣ ΑΙΓΑΛΕΩ (Εδρα: Αιγάλεω)	2.786	4469
	ΔΗΜΟΣ ΙΛΙΟΥ (ΝΕΩΝ ΛΙΟΣΙΩΝ) (Εδρα: Ιλιον)	2.972	5219
	ΔΗΜΟΣ ΠΕΡΙΣΤΕΡΙΟΥ (Εδρα: Περιστέρι)	5.908	10341
	ΔΗΜΟΣ ΠΕΤΡΟΥΠΟΛΕΩΣ (Εδρα: Πετρούπολη)	1.510	3205
	ΔΗΜΟΣ ΧΑΪΔΑΡΙΟΥ (Εδρα: Χαϊδάρει)	1.325	2407
Σύνολο:		17.838	31455
ΠΕΡΙΦΕΡΕΙΑΚΗ ΕΝΟΤΗΤΑ ΚΕΝΤΡΙΚΟΥ ΤΟΜΕΑ ΑΘΗΝΩΝ	ΔΗΜΟΣ ΑΘΗΝΑΙΩΝ (Εδρα: Αθήνα)	20.951	30813
	ΔΗΜΟΣ ΒΥΡΩΝΟΣ (Εδρα: Βύρωνας)	1.858	2849
	ΔΗΜΟΣ ΓΑΛΑΤΣΙΟΥ (Εδρα: Γαλάτσι)	1.969	3300
	ΔΗΜΟΣ ΔΑΦΝΗΣ - ΥΜΗΤΤΟΥ (Εδρα: Δάφνη)	1.237	1896
	ΔΗΜΟΣ ΖΩΓΡΑΦΟΥ (Εδρα: Ζωγράφου)	2.117	3261
	ΔΗΜΟΣ ΗΛΙΟΥΠΟΛΕΩΣ (Εδρα: Ηλιούπολη)	2.487	4163
	ΔΗΜΟΣ ΚΑΙΣΑΡΙΑΝΗΣ (Εδρα: Καισαριανή)	776	1183
	ΔΗΜΟΣ ΦΙΛΑΔΕΛΦΕΙΑΣ - ΧΑΛΚΗΔΟΝΟΣ (Εδρα: Νέα Φιλαδέλφεια)	1.106	1659
Σύνολο:		32.501	49124

ΠΕΡΙΦΕΡΕΙΑΚΗ			
ΕΝΟΤΗΤΑ ΝΗΣΩΝ	ΔΗΜΟΣ ΑΓΚΙΣΤΡΙΟΥ (Εδρα: Αγκίστρι)	11	26
	ΔΗΜΟΣ ΑΙΓΙΝΑΣ (Εδρα: Αίγινα)	627	983
	ΔΗΜΟΣ ΚΥΘΗΡΩΝ (Εδρα: Κύθηρα)	30	55
	ΔΗΜΟΣ ΠΟΡΟΥ (Εδρα: Πόρος)	63	99
	ΔΗΜΟΣ ΣΑΛΑΜΙΝΟΣ (Εδρα: Σαλαμίνα)	883	1737
	ΔΗΜΟΣ ΣΠΕΤΣΩΝ (Εδρα: Σπέτσες)	235	355
	ΔΗΜΟΣ ΤΡΟΙΖΗΝΙΑΣ (Εδρα: Γαλατάς)	52	115
	ΔΗΜΟΣ ΥΔΡΑΣ (Εδρα: Υδρα)	20	51
Σύνολο:		1.921	3421
ΠΕΡΙΦΕΡΕΙΑΚΗ			
ΕΝΟΤΗΤΑ ΝΟΤΙΟΥ			
ΤΟΜΕΑ ΑΘΗΝΩΝ	ΔΗΜΟΣ ΑΓΙΟΥ ΔΗΜΗΤΡΙΟΥ (Εδρα: Άγιος Δημήτριος)	2.490	4471
	ΔΗΜΟΣ ΑΛΙΜΟΥ (Εδρα: Αλιμος)	1.087	1974
	ΔΗΜΟΣ ΓΛΥΦΑΔΑΣ (Εδρα: Γλυφάδα)	2.387	4307
	ΔΗΜΟΣ ΕΛΛΗΝΙΚΟΥ - ΑΡΓΥΡΟΥΠΟΛΗΣ (Εδρα: Αργυρούπολη)	1.511	2792
	ΔΗΜΟΣ ΚΑΛΛΙΘΕΑΣ (Εδρα: Καλλιθέα)	3.079	5066
	ΔΗΜΟΣ ΜΟΣΧΑΤΟΥ - ΤΑΥΡΟΥ (Εδρα: Μοσχάτο)	893	1803
	ΔΗΜΟΣ ΝΕΑΣ ΣΜΥΡΝΗΣ (Εδρα: Νέα Σμύρνη)	1.364	2494
	ΔΗΜΟΣ ΠΑΛΑΙΟΥ ΦΑΛΗΡΟΥ (Εδρα: Παλαιό Φάληρο)	1.075	1922
Σύνολο:		13.886	24829
ΠΕΡΙΦΕΡΕΙΑΚΗ			
ΕΝΟΤΗΤΑ			
ΠΕΙΡΑΙΩΣ	ΔΗΜΟΣ ΚΕΡΑΤΣΙΝΙΟΥ - ΔΡΑΠΕΤΣΩΝΑΣ (Εδρα: Κερασίни)	3.113	6583
	ΔΗΜΟΣ ΚΟΡΥΔΑΛΛΟΥ (Εδρα: Κορυδαλλός)	2.255	4199
	ΔΗΜΟΣ ΝΙΚΑΙΑΣ - ΑΓΙΟΥ Ι. ΡΕΝΤΗ (Εδρα: Νίκαια)	4.052	7702
	ΔΗΜΟΣ ΠΕΙΡΑΙΩΣ (Εδρα: Πειραιάς)	5.087	9068
	ΔΗΜΟΣ ΠΕΡΑΜΑΤΟΣ (Εδρα: Πέραμα)	908	1908
Σύνολο:		15.415	29460

Σύνολο Ανέργων
20-24 ετών

ΠΕΡΙΦΕΡΕΙΑΚΗ ΕΝΟΤΗΤΑ ΑΝΑΤΟΛΙΚΗΣ ΑΤΤΙΚΗΣ	ΔΗΜΟΣ ΑΧΑΡΝΩΝ (Εδρα: Αχαρνές)	829
	ΔΗΜΟΣ ΒΑΡΗΣ - ΒΟΥΛΑΣ - ΒΟΥΛΙΑΓΜΕΝΗΣ (Εδρα: Βούλα)	107
	ΔΗΜΟΣ ΔΙΟΝΥΣΟΥ (Εδρα: Άγιος Στέφανος)	81
	ΔΗΜΟΣ ΚΡΩΠΙΑΣ (Εδρα: Κορωπί)	185
	ΔΗΜΟΣ ΛΑΥΡΕΩΤΙΚΗΣ (Εδρα: Λαύριο)	156
	ΔΗΜΟΣ ΜΑΡΑΘΩΝΟΣ (Εδρα: Μαραθώνας)	104
	ΔΗΜΟΣ ΜΑΡΚΟΠΟΥΛΟΥ ΜΕΣΟΓΑΙΑΣ (Εδρα: Μαρκόπουλο)	111
	ΔΗΜΟΣ ΠΑΙΑΝΙΑΣ (Εδρα: Παιανία)	85
	ΔΗΜΟΣ ΠΑΛΛΗΝΗΣ (Εδρα: Γέρακας)	205
	ΔΗΜΟΣ ΡΑΦΗΝΑΣ - ΠΙΚΕΡΜΙΟΥ (Εδρα: Ραφήνα)	64
	ΔΗΜΟΣ ΣΑΡΩΝΙΚΟΥ (Εδρα: Καλύβια Θορικού)	138
	ΔΗΜΟΣ ΣΠΑΤΩΝ - ΑΡΤΕΜΙΔΟΣ (Εδρα: Σπάτα)	163
	ΔΗΜΟΣ ΩΡΩΠΟΥ (Εδρα: Ωρωπός)	75
Σύνολο:		2.303
ΠΕΡΙΦΕΡΕΙΑΚΗ ΕΝΟΤΗΤΑ ΒΟΡΕΙΟΥ ΤΟΜΕΑ ΑΘΗΝΩΝ	ΔΗΜΟΣ ΑΓΙΑΣ ΠΑΡΑΣΚΕΥΗΣ (Εδρα: Αγία Παρασκευή)	173
	ΔΗΜΟΣ ΑΜΑΡΟΥΣΙΟΥ (Εδρα: Αμαρούσιο)	177
	ΔΗΜΟΣ ΒΡΙΛΗΣΣΙΩΝ (Εδρα: Βριλήσσια)	68
	ΔΗΜΟΣ ΗΡΑΚΛΕΙΟΥ (Εδρα: Ηράκλειο)	148
	ΔΗΜΟΣ ΚΗΦΙΣΙΑΣ (Εδρα: Κηφισιά)	118
	ΔΗΜΟΣ ΛΥΚΟΒΡΥΣΗΣ - ΠΕΥΚΗΣ (Εδρα: Πεύκη)	92
	ΔΗΜΟΣ ΜΕΤΑΜΟΡΦΩΣΕΩΣ (Εδρα: Μεταμόρφωση)	103
	ΔΗΜΟΣ ΝΕΑΣ ΙΩΝΙΑΣ (Εδρα: Νέα Ιωνία)	284
	ΔΗΜΟΣ ΠΑΠΑΓΟΥ - ΧΟΛΑΡΓΟΥ (Εδρα: Χολαργός)	106
	ΔΗΜΟΣ ΠΕΝΤΕΛΗΣ (Εδρα: Μελίσσια)	95
	ΔΗΜΟΣ ΦΙΛΟΘΕΗΣ - ΨΥΧΙΚΟΥ (Εδρα: Ψυχικό)	28
	ΔΗΜΟΣ ΧΑΛΑΝΔΡΙΟΥ (Εδρα: Χαλάνδρι)	221
Σύνολο:		1.613
ΠΕΡΙΦΕΡΕΙΑΚΗ ΕΝΟΤΗΤΑ ΔΥΤΙΚΗΣ ΑΤΤΙΚΗΣ	ΔΗΜΟΣ ΑΣΠΡΟΠΥΡΓΟΥ (Εδρα: Ασπρόπυργος)	527
	ΔΗΜΟΣ ΕΛΕΥΣΙΝΑΣ (Εδρα: Ελευσίνα)	297
	ΔΗΜΟΣ ΜΑΝΔΡΑΣ - ΕΙΔΥΛΛΙΑΣ (Εδρα: Μάνδρα)	140
	ΔΗΜΟΣ ΜΕΓΑΡΕΩΝ (Εδρα: Μέγαρα)	288
	ΔΗΜΟΣ ΦΥΛΗΣ (Εδρα: Ανω Λιόσια)	351
Σύνολο:		1.603
ΠΕΡΙΦΕΡΕΙΑΚΗ ΕΝΟΤΗΤΑ ΔΥΤΙΚΟΥ ΤΟΜΕΑ ΑΘΗΝΩΝ	ΔΗΜΟΣ ΑΓΙΑΣ ΒΑΡΒΑΡΑΣ (Εδρα: Αγία Βαρβάρα)	255
	ΔΗΜΟΣ ΑΓΙΩΝ ΑΝΑΡΓΥΡΩΝ - ΚΑΜΑΤΕΡΟΥ (Εδρα: Άγιοι Ανά	336
	ΔΗΜΟΣ ΑΙΓΑΛΕΩ (Εδρα: Αιγάλεω)	358
	ΔΗΜΟΣ ΙΛΙΟΥ (ΝΕΩΝ ΛΙΟΣΙΩΝ) (Εδρα: Ιλιον)	433
	ΔΗΜΟΣ ΠΕΡΙΣΤΕΡΙΟΥ (Εδρα: Περιστέρι)	840
	ΔΗΜΟΣ ΠΕΤΡΟΥΠΟΛΕΩΣ (Εδρα: Πετρούπολη)	208
	ΔΗΜΟΣ ΧΑΪΔΑΡΙΟΥ (Εδρα: Χαϊδάρει)	182
Σύνολο:		2.612
ΠΕΡΙΦΕΡΕΙΑΚΗ ΕΝΟΤΗΤΑ ΚΕΝΤΡΙΚΟΥ ΤΟΜΕΑ ΑΘΗΝΩΝ	ΔΗΜΟΣ ΑΘΗΝΑΙΩΝ (Εδρα: Αθήνα)	2.123
	ΔΗΜΟΣ ΒΥΡΩΝΟΣ (Εδρα: Βύρωνας)	221
	ΔΗΜΟΣ ΓΑΛΑΤΣΙΟΥ (Εδρα: Γαλάτσι)	236
	ΔΗΜΟΣ ΔΑΦΝΗΣ - ΥΜΗΤΤΟΥ (Εδρα: Δάφνη)	130
	ΔΗΜΟΣ ΖΩΓΡΑΦΟΥ (Εδρα: Ζωγράφου)	311
	ΔΗΜΟΣ ΗΛΙΟΥΠΟΛΕΩΣ (Εδρα: Ηλιούπολη)	289
	ΔΗΜΟΣ ΚΑΙΣΑΡΙΑΝΗΣ (Εδρα: Καισαριανή)	92
	ΔΗΜΟΣ ΦΙΛΑΔΕΛΦΕΙΑΣ - ΧΑΛΚΗΔΟΝΟΣ (Εδρα: Νέα Φιλαδέ.	147
Σύνολο:		3.549

ΠΕΡΙΦΕΡΕΙΑΚΗ ΕΝΟΤΗΤΑ ΝΗΣΩΝ	ΔΗΜΟΣ ΑΓΚΙΣΤΡΙΟΥ (Εδρα: Αγκίστρι)	1
	ΔΗΜΟΣ ΑΙΓΙΝΑΣ (Εδρα: Αίγινα)	96
	ΔΗΜΟΣ ΚΥΘΗΡΩΝ (Εδρα: Κύθηρα)	5
	ΔΗΜΟΣ ΠΟΡΟΥ (Εδρα: Πόρος)	4
	ΔΗΜΟΣ ΣΑΛΑΜΙΝΟΣ (Εδρα: Σαλαμίνα)	162
	ΔΗΜΟΣ ΣΠΕΤΣΩΝ (Εδρα: Σπέτσες)	57
	ΔΗΜΟΣ ΤΡΟΙΖΗΝΙΑΣ (Εδρα: Γαλατάς)	14
	ΔΗΜΟΣ ΥΔΡΑΣ (Εδρα: Υδρα)	4
Σύνολο:		343
ΠΕΡΙΦΕΡΕΙΑΚΗ ΕΝΟΤΗΤΑ ΝΟΤΙΟΥ ΤΟΜΕΑ ΑΘΗΝΩΝ	ΔΗΜΟΣ ΑΓΙΟΥ ΔΗΜΗΤΡΙΟΥ (Εδρα: Άγιος Δημήτριος)	313
	ΔΗΜΟΣ ΑΛΙΜΟΥ (Εδρα: Αλιμος)	126
	ΔΗΜΟΣ ΓΛΥΦΑΔΑΣ (Εδρα: Γλυφάδα)	307
	ΔΗΜΟΣ ΕΛΛΗΝΙΚΟΥ - ΑΡΓΥΡΟΥΠΟΛΗΣ (Εδρα: Αργυρούπολη)	179
	ΔΗΜΟΣ ΚΑΛΛΙΘΕΑΣ (Εδρα: Καλλιθέα)	291
	ΔΗΜΟΣ ΜΟΣΧΑΤΟΥ - ΤΑΥΡΟΥ (Εδρα: Μοσχάτο)	110
	ΔΗΜΟΣ ΝΕΑΣ ΣΜΥΡΝΗΣ (Εδρα: Νέα Σμύρνη)	119
	ΔΗΜΟΣ ΠΑΛΑΙΟΥ ΦΑΛΗΡΟΥ (Εδρα: Παλαιό Φάληρο)	99
Σύνολο:		1.544
ΠΕΡΙΦΕΡΕΙΑΚΗ ΕΝΟΤΗΤΑ ΠΕΙΡΑΙΩΣ	ΔΗΜΟΣ ΚΕΡΑΤΣΙΝΙΟΥ - ΔΡΑΠΕΤΣΩΝΑΣ (Εδρα: Κερατσίνι)	489
	ΔΗΜΟΣ ΚΟΡΥΔΑΛΛΟΥ (Εδρα: Κορυδαλλός)	319
	ΔΗΜΟΣ ΝΙΚΑΙΑΣ - ΑΓΙΟΥ Ι. ΡΕΝΤΗ (Εδρα: Νίκαια)	549
	ΔΗΜΟΣ ΠΕΙΡΑΙΩΣ (Εδρα: Πειραιάς)	728
	ΔΗΜΟΣ ΠΕΡΑΜΑΤΟΣ (Εδρα: Πέραμα)	174
Σύνολο:		2.259

Σύνολο Ανέργων
25-29 ετών

ΠΕΡΙΦΕΡΕΙΑΚΗ ΕΝΟΤΗΤΑ ΑΝΑΤΟΛΙΚΗΣ ΑΤΤΙΚΗΣ	ΔΗΜΟΣ ΑΧΑΡΝΩΝ (Εδρα: Αχαρνές)	1.176
	ΔΗΜΟΣ ΒΑΡΗΣ - ΒΟΥΛΑΣ - ΒΟΥΛΙΑΓΜΕΝΗΣ (Εδρα: Βούλα)	234
	ΔΗΜΟΣ ΔΙΟΝΥΣΟΥ (Εδρα: Άγιος Στέφανος)	146
	ΔΗΜΟΣ ΚΡΩΠΙΑΣ (Εδρα: Κορωπί)	214
	ΔΗΜΟΣ ΛΑΥΡΕΩΤΙΚΗΣ (Εδρα: Λαύριο)	220
	ΔΗΜΟΣ ΜΑΡΑΘΩΝΟΣ (Εδρα: Μαραθώνας)	168
	ΔΗΜΟΣ ΜΑΡΚΟΠΟΥΛΟΥ ΜΕΣΣΟΓΑΙΑΣ (Εδρα: Μαρκόπουλο)	160
	ΔΗΜΟΣ ΠΑΙΑΝΙΑΣ (Εδρα: Παιανία)	143
	ΔΗΜΟΣ ΠΑΛΛΗΝΗΣ (Εδρα: Γέρακας)	401
	ΔΗΜΟΣ ΡΑΦΗΝΑΣ - ΠΙΚΕΡΜΙΟΥ (Εδρα: Ραφήνα)	122
	ΔΗΜΟΣ ΣΑΡΩΝΙΚΟΥ (Εδρα: Καλύβια Θορικού)	197
	ΔΗΜΟΣ ΣΠΑΤΩΝ - ΑΡΤΕΜΙΔΟΣ (Εδρα: Σπάτα)	251
	ΔΗΜΟΣ ΩΡΩΠΟΥ (Εδρα: Ωρωπός)	127
Σύνολο:		3.559
ΠΕΡΙΦΕΡΕΙΑΚΗ ΕΝΟΤΗΤΑ ΒΟΡΕΙΟΥ ΤΟΜΕΑ ΑΘΗΝΩΝ	ΔΗΜΟΣ ΑΓΙΑΣ ΠΑΡΑΣΚΕΥΗΣ (Εδρα: Αγία Παρασκευή)	433
	ΔΗΜΟΣ ΑΜΑΡΟΥΣΙΟΥ (Εδρα: Αμαρούσιο)	425
	ΔΗΜΟΣ ΒΡΙΛΗΣΣΙΩΝ (Εδρα: Βριλήσσια)	153
	ΔΗΜΟΣ ΗΡΑΚΛΕΙΟΥ (Εδρα: Ηράκλειο)	339
	ΔΗΜΟΣ ΚΗΦΙΣΙΑΣ (Εδρα: Κηφισιά)	252
	ΔΗΜΟΣ ΛΥΚΟΒΡΥΣΗΣ - ΠΕΥΚΗΣ (Εδρα: Πεύκη)	194
	ΔΗΜΟΣ ΜΕΤΑΜΟΡΦΩΣΕΩΣ (Εδρα: Μεταμόρφωση)	194
	ΔΗΜΟΣ ΝΕΑΣ ΙΩΝΙΑΣ (Εδρα: Νέα Ιωνία)	487
	ΔΗΜΟΣ ΠΑΠΑΓΟΥ - ΧΟΛΑΡΓΟΥ (Εδρα: Χολαργός)	277
	ΔΗΜΟΣ ΠΕΝΤΕΛΗΣ (Εδρα: Μελίσσια)	172
	ΔΗΜΟΣ ΦΙΛΟΘΕΗΣ - ΨΥΧΙΚΟΥ (Εδρα: Ψυχικό)	62
	ΔΗΜΟΣ ΧΑΛΑΝΔΡΙΟΥ (Εδρα: Χαλάνδρι)	498
Σύνολο:		3.486
ΠΕΡΙΦΕΡΕΙΑΚΗ ΕΝΟΤΗΤΑ ΔΥΤΙΚΗΣ ΑΤΤΙΚΗΣ	ΔΗΜΟΣ ΑΣΠΡΟΠΥΡΓΟΥ (Εδρα: Ασπρόπυργος)	543
	ΔΗΜΟΣ ΕΛΕΥΣΙΝΑΣ (Εδρα: Ελευσίνα)	398
	ΔΗΜΟΣ ΜΑΝΔΡΑΣ - ΕΙΔΥΛΛΙΑΣ (Εδρα: Μάνδρα)	186
	ΔΗΜΟΣ ΜΕΓΑΡΕΩΝ (Εδρα: Μέγαρα)	380
	ΔΗΜΟΣ ΦΥΛΗΣ (Εδρα: Ανω Λιόσια)	546
Σύνολο:		2.053
ΠΕΡΙΦΕΡΕΙΑΚΗ ΕΝΟΤΗΤΑ ΔΥΤΙΚΟΥ ΤΟΜΕΑ ΑΘΗΝΩΝ	ΔΗΜΟΣ ΑΓΙΑΣ ΒΑΡΒΑΡΑΣ (Εδρα: Αγία Βαρβάρα)	325
	ΔΗΜΟΣ ΑΓΙΩΝ ΑΝΑΡΓΥΡΩΝ - ΚΑΜΑΤΕΡΟΥ (Εδρα: Άγιοι Ανάργυροι)	551
	ΔΗΜΟΣ ΑΙΓΑΛΕΩ (Εδρα: Αιγάλεω)	727
	ΔΗΜΟΣ ΙΛΙΟΥ (ΝΕΩΝ ΛΙΟΣΙΩΝ) (Εδρα: Ιλιον)	766
	ΔΗΜΟΣ ΠΕΡΙΣΤΕΡΙΟΥ (Εδρα: Περιστέρι)	1.556
	ΔΗΜΟΣ ΠΕΤΡΟΥΠΟΛΕΩΣ (Εδρα: Πετρούπολη)	448
	ΔΗΜΟΣ ΧΑΪΔΑΡΙΟΥ (Εδρα: Χαϊδάρει)	372
Σύνολο:		4.745
ΠΕΡΙΦΕΡΕΙΑΚΗ ΕΝΟΤΗΤΑ ΚΕΝΤΡΙΚΟΥ ΤΟΜΕΑ ΑΘΗΝΩΝ	ΔΗΜΟΣ ΑΘΗΝΑΙΩΝ (Εδρα: Αθήνα)	4.593
	ΔΗΜΟΣ ΒΥΡΩΝΟΣ (Εδρα: Βύρωνας)	462
	ΔΗΜΟΣ ΓΑΛΑΤΣΙΟΥ (Εδρα: Γαλάτσι)	510
	ΔΗΜΟΣ ΔΑΦΝΗΣ - ΥΜΗΤΤΟΥ (Εδρα: Δάφνη)	301
	ΔΗΜΟΣ ΖΩΓΡΑΦΟΥ (Εδρα: Ζωγράφου)	692
	ΔΗΜΟΣ ΗΛΙΟΥΠΟΛΕΩΣ (Εδρα: Ηλιοπούλη)	611
	ΔΗΜΟΣ ΚΑΙΣΑΡΙΑΝΗΣ (Εδρα: Καισαριανή)	209
	ΔΗΜΟΣ ΦΙΛΑΔΕΛΦΕΙΑΣ - ΧΑΛΚΗΔΟΝΟΣ (Εδρα: Νέα Φιλαδέλφεια)	271
Σύνολο:		7.649

ΠΕΡΙΦΕΡΕΙΑΚΗ ΕΝΟΤΗΤΑ ΝΗΣΩΝ	ΔΗΜΟΣ ΑΓΚΙΣΤΡΙΟΥ (Εδρα: Αγκίστρι)	4
	ΔΗΜΟΣ ΑΙΓΙΝΑΣ (Εδρα: Αίγινα)	150
	ΔΗΜΟΣ ΚΥΘΗΡΩΝ (Εδρα: Κύθηρα)	5
	ΔΗΜΟΣ ΠΟΡΟΥ (Εδρα: Πόρος)	17
	ΔΗΜΟΣ ΣΑΛΑΜΙΝΟΣ (Εδρα: Σαλαμίνα)	261
	ΔΗΜΟΣ ΣΠΕΤΣΩΝ (Εδρα: Σπέτσες)	59
	ΔΗΜΟΣ ΤΡΟΙΖΗΝΙΑΣ (Εδρα: Γαλατάς)	30
	ΔΗΜΟΣ ΥΔΡΑΣ (Εδρα: Υδρα)	8
Σύνολο:		534
ΠΕΡΙΦΕΡΕΙΑΚΗ ΕΝΟΤΗΤΑ ΝΟΤΙΟΥ ΤΟΜΕΑ ΑΘΗΝΩΝ	ΔΗΜΟΣ ΑΓΙΟΥ ΔΗΜΗΤΡΙΟΥ (Εδρα: Άγιος Δημήτριος)	639
	ΔΗΜΟΣ ΑΛΙΜΟΥ (Εδρα: Αλιμος)	248
	ΔΗΜΟΣ ΓΛΥΦΑΔΑΣ (Εδρα: Γλυφάδα)	604
	ΔΗΜΟΣ ΕΛΛΗΝΙΚΟΥ - ΑΡΓΥΡΟΥΠΟΛΗΣ (Εδρα: Αργυρούπολη)	385
	ΔΗΜΟΣ ΚΑΛΛΙΘΕΑΣ (Εδρα: Καλλιθέα)	670
	ΔΗΜΟΣ ΜΟΣΧΑΤΟΥ - ΤΑΥΡΟΥ (Εδρα: Μοσχάτο)	212
	ΔΗΜΟΣ ΝΕΑΣ ΣΜΥΡΝΗΣ (Εδρα: Νέα Σμύρνη)	324
	ΔΗΜΟΣ ΠΑΛΑΙΟΥ ΦΑΛΗΡΟΥ (Εδρα: Παλαιό Φάληρο)	245
Σύνολο:		3.327
ΠΕΡΙΦΕΡΕΙΑΚΗ ΕΝΟΤΗΤΑ ΠΕΙΡΑΙΩΣ	ΔΗΜΟΣ ΚΕΡΑΤΣΙΝΙΟΥ - ΔΡΑΠΕΤΣΩΝΑΣ (Εδρα: Κερατσίνι)	884
	ΔΗΜΟΣ ΚΟΡΥΔΑΛΛΟΥ (Εδρα: Κορυδαλλός)	576
	ΔΗΜΟΣ ΝΙΚΑΙΑΣ - ΑΓΙΟΥ Ι. ΡΕΝΤΗ (Εδρα: Νίκαια)	1.030
	ΔΗΜΟΣ ΠΕΙΡΑΙΩΣ (Εδρα: Πειραιάς)	1.369
	ΔΗΜΟΣ ΠΕΡΑΜΑΤΟΣ (Εδρα: Πέραμα)	280
Σύνολο:		4.139

Σύνολο Ανέργων
30-44 ετών

ΠΕΡΙΦΕΡΕΙΑΚΗ ΕΝΟΤΗΤΑ ΑΝΑΤΟΛΙΚΗΣ ΑΤΤΙΚΗΣ	ΔΗΜΟΣ ΑΧΑΡΝΩΝ (Εδρα: Αχαρνές)	4.571
	ΔΗΜΟΣ ΒΑΡΗΣ - ΒΟΥΛΑΣ - ΒΟΥΛΙΑΓΜΕΝΗΣ (Εδρα: Βούλα)	1.033
	ΔΗΜΟΣ ΔΙΟΝΥΣΟΥ (Εδρα: Άγιος Στέφανος)	625
	ΔΗΜΟΣ ΚΡΩΠΙΑΣ (Εδρα: Κορωπί)	1.010
	ΔΗΜΟΣ ΛΑΥΡΕΩΤΙΚΗΣ (Εδρα: Λαύριο)	913
	ΔΗΜΟΣ ΜΑΡΑΘΩΝΟΣ (Εδρα: Μαραθώνας)	764
	ΔΗΜΟΣ ΜΑΡΚΟΠΟΥΛΟΥ ΜΕΣΟΓΑΙΑΣ (Εδρα: Μαρκόπουλο)	747
	ΔΗΜΟΣ ΠΑΙΑΝΙΑΣ (Εδρα: Παιανία)	685
	ΔΗΜΟΣ ΠΑΛΛΗΝΗΣ (Εδρα: Γέρακας)	1.554
	ΔΗΜΟΣ ΡΑΦΗΝΑΣ - ΠΙΚΕΡΜΙΟΥ (Εδρα: Ραφήνα)	529
	ΔΗΜΟΣ ΣΑΡΩΝΙΚΟΥ (Εδρα: Καλύβια Θορικού)	807
	ΔΗΜΟΣ ΣΠΑΤΩΝ - ΑΡΤΕΜΙΔΟΣ (Εδρα: Σπάτα)	1.080
	ΔΗΜΟΣ ΩΡΩΠΟΥ (Εδρα: Ωρωπός)	514
Σύνολο:		14.832
ΠΕΡΙΦΕΡΕΙΑΚΗ ΕΝΟΤΗΤΑ ΒΟΡΕΙΟΥ ΤΟΜΕΑ ΑΘΗΝΩΝ	ΔΗΜΟΣ ΑΓΙΑΣ ΠΑΡΑΣΚΕΥΗΣ (Εδρα: Αγία Παρασκευή)	1.559
	ΔΗΜΟΣ ΑΜΑΡΟΥΣΙΟΥ (Εδρα: Αμαρούσιο)	1.765
	ΔΗΜΟΣ ΒΡΙΛΗΣΣΙΩΝ (Εδρα: Βριλήσσια)	620
	ΔΗΜΟΣ ΗΡΑΚΛΕΙΟΥ (Εδρα: Ηράκλειο)	1.132
	ΔΗΜΟΣ ΚΗΦΙΣΙΑΣ (Εδρα: Κηφισιά)	1.023
	ΔΗΜΟΣ ΛΥΚΟΒΡΥΣΗΣ - ΠΕΥΚΗΣ (Εδρα: Πεύκη)	746
	ΔΗΜΟΣ ΜΕΤΑΜΟΡΦΩΣΕΩΣ (Εδρα: Μεταμόρφωση)	837
	ΔΗΜΟΣ ΝΕΑΣ ΙΩΝΙΑΣ (Εδρα: Νέα Ιωνία)	1.845
	ΔΗΜΟΣ ΠΑΠΑΓΟΥ - ΧΟΛΑΡΓΟΥ (Εδρα: Χολαργός)	939
	ΔΗΜΟΣ ΠΕΝΤΕΛΗΣ (Εδρα: Μελίσσια)	704
	ΔΗΜΟΣ ΦΙΛΟΘΕΗΣ - ΨΥΧΙΚΟΥ (Εδρα: Ψυχικό)	355
	ΔΗΜΟΣ ΧΑΛΑΝΔΡΙΟΥ (Εδρα: Χαλάνδρι)	1.678
Σύνολο:		13.203
ΠΕΡΙΦΕΡΕΙΑΚΗ ΕΝΟΤΗΤΑ ΔΥΤΙΚΗΣ ΑΤΤΙΚΗΣ	ΔΗΜΟΣ ΑΣΠΡΟΠΥΡΓΟΥ (Εδρα: Ασπρόπυργος)	1.702
	ΔΗΜΟΣ ΕΛΕΥΣΙΝΑΣ (Εδρα: Ελευσίνα)	1.370
	ΔΗΜΟΣ ΜΑΝΔΡΑΣ - ΕΙΔΥΛΛΙΑΣ (Εδρα: Μάνδρα)	623
	ΔΗΜΟΣ ΜΕΓΑΡΕΩΝ (Εδρα: Μέγαρα)	1.521
	ΔΗΜΟΣ ΦΥΛΗΣ (Εδρα: Ανω Λιόσια)	1.850
Σύνολο:		7.066
ΠΕΡΙΦΕΡΕΙΑΚΗ ΕΝΟΤΗΤΑ ΔΥΤΙΚΟΥ ΤΟΜΕΑ ΑΘΗΝΩΝ	ΔΗΜΟΣ ΑΓΙΑΣ ΒΑΡΒΑΡΑΣ (Εδρα: Αγία Βαρβάρα)	1.127
	ΔΗΜΟΣ ΑΓΙΩΝ ΑΝΑΡΓΥΡΩΝ - ΚΑΜΑΤΕΡΟΥ (Εδρα: Άγιοι Ανάργυροι)	2.280
	ΔΗΜΟΣ ΑΙΓΑΛΕΩ (Εδρα: Αιγάλεω)	2.557
	ΔΗΜΟΣ ΙΛΙΟΥ (ΝΕΩΝ ΛΙΟΣΙΩΝ) (Εδρα: Ιλιον)	3.020
	ΔΗΜΟΣ ΠΕΡΙΣΤΕΡΙΟΥ (Εδρα: Περιστέρι)	5.736
	ΔΗΜΟΣ ΠΕΤΡΟΥΠΟΛΕΩΣ (Εδρα: Πετρούπολη)	1.899
	ΔΗΜΟΣ ΧΑΪΔΑΡΙΟΥ (Εδρα: Χαϊδάρει)	1.467
Σύνολο:		13.086

ΠΕΡΙΦΕΡΕΙΑΚΗ ΕΝΟΤΗΤΑ ΚΕΝΤΡΙΚΟΥ ΤΟΜΕΑ ΑΘΗΝΩΝ	ΔΗΜΟΣ ΑΘΗΝΑΙΩΝ (Εδρα: Αθήνα)	18.999
	ΔΗΜΟΣ ΒΥΡΩΝΟΣ (Εδρα: Βύρωνας)	1.715
	ΔΗΜΟΣ ΓΑΛΑΤΣΙΟΥ (Εδρα: Γαλάτσι)	1.971
	ΔΗΜΟΣ ΔΑΦΝΗΣ - ΥΜΗΤΤΟΥ (Εδρα: Δάφνη)	1.085
	ΔΗΜΟΣ ΖΩΓΡΑΦΟΥ (Εδρα: Ζωγράφου)	2.109
	ΔΗΜΟΣ ΗΛΙΟΥΠΟΛΕΩΣ (Εδρα: Ηλιούπολη)	2.376
	ΔΗΜΟΣ ΚΑΙΣΑΡΙΑΝΗΣ (Εδρα: Καισαριανή)	757
	ΔΗΜΟΣ ΦΙΛΑΔΕΛΦΕΙΑΣ - ΧΑΛΚΗΔΟΝΟΣ (Εδρα: Νέα Φιλαδέλφεια)	1.048
Σύνολο:		30.060
ΠΕΡΙΦΕΡΕΙΑΚΗ ΕΝΟΤΗΤΑ ΝΗΣΩΝ	ΔΗΜΟΣ ΑΓΚΙΣΤΡΙΟΥ (Εδρα: Αγκίστρι)	22
	ΔΗΜΟΣ ΑΙΓΙΝΑΣ (Εδρα: Αίγινα)	585
	ΔΗΜΟΣ ΚΥΘΗΡΩΝ (Εδρα: Κύθηρα)	39
	ΔΗΜΟΣ ΠΟΡΟΥ (Εδρα: Πόρος)	69
	ΔΗΜΟΣ ΣΑΛΑΜΙΝΟΣ (Εδρα: Σαλαμίνα)	948
	ΔΗΜΟΣ ΣΠΕΤΣΩΝ (Εδρα: Σπέτσες)	217
	ΔΗΜΟΣ ΤΡΟΙΖΗΝΙΑΣ (Εδρα: Γαλατάς)	67
	ΔΗΜΟΣ ΥΔΡΑΣ (Εδρα: Ύδρα)	30
Σύνολο:		1.977
ΠΕΡΙΦΕΡΕΙΑΚΗ ΕΝΟΤΗΤΑ ΝΟΤΙΟΥ ΤΟΜΕΑ ΑΘΗΝΩΝ	ΔΗΜΟΣ ΑΓΙΟΥ ΔΗΜΗΤΡΙΟΥ (Εδρα: Άγιος Δημήτριος)	2.467
	ΔΗΜΟΣ ΑΛΙΜΟΥ (Εδρα: Αλιμος)	1.143
	ΔΗΜΟΣ ΓΛΥΦΑΔΑΣ (Εδρα: Γλυφάδα)	2.479
	ΔΗΜΟΣ ΕΛΛΗΝΙΚΟΥ - ΑΡΓΥΡΟΥΠΟΛΗΣ (Εδρα: Αργυρούπολη)	1.527
	ΔΗΜΟΣ ΚΑΛΛΙΘΕΑΣ (Εδρα: Καλλιθέα)	3.008
	ΔΗΜΟΣ ΜΟΣΧΑΤΟΥ - ΤΑΥΡΟΥ (Εδρα: Μοσχάτο)	1.081
	ΔΗΜΟΣ ΝΕΑΣ ΣΜΥΡΝΗΣ (Εδρα: Νέα Σμύρνη)	1.478
	ΔΗΜΟΣ ΠΑΛΑΙΟΥ ΦΑΛΗΡΟΥ (Εδρα: Παλαιό Φάληρο)	1.093
Σύνολο:		14.276
ΠΕΡΙΦΕΡΕΙΑΚΗ ΕΝΟΤΗΤΑ ΠΕΙΡΑΙΩΣ	ΔΗΜΟΣ ΚΕΡΑΤΣΙΝΙΟΥ - ΔΡΑΠΕΤΣΩΝΑΣ (Εδρα: Κερατσίνι)	3.562
	ΔΗΜΟΣ ΚΟΡΥΔΑΛΛΟΥ (Εδρα: Κορυδαλλός)	2.282
	ΔΗΜΟΣ ΝΙΚΑΙΑΣ - ΑΓΙΟΥ Ι. ΡΕΝΤΗ (Εδρα: Νίκαια)	4.230
	ΔΗΜΟΣ ΠΕΙΡΑΙΩΣ (Εδρα: Πειραιάς)	5.330
	ΔΗΜΟΣ ΠΕΡΑΜΑΤΟΣ (Εδρα: Πέραμα)	1.090
Σύνολο:		16.494

Σύνολο Ανέργων
45-54 ετών

ΠΕΡΙΦΕΡΕΙΑΚΗ ΕΝΟΤΗΤΑ ΑΝΑΤΟΛΙΚΗΣ ΑΤΤΙΚΗΣ	ΔΗΜΟΣ ΑΧΑΡΝΩΝ (Εδρα: Αχαρνές)	3.030
	ΔΗΜΟΣ ΒΑΡΗΣ - ΒΟΥΛΑΣ - ΒΟΥΛΙΑΓΜΕΝΗΣ (Εδρα: Βούλα)	670
	ΔΗΜΟΣ ΔΙΟΝΥΣΟΥ (Εδρα: Άγιος Στέφανος)	429
	ΔΗΜΟΣ ΚΡΩΠΙΑΣ (Εδρα: Κορωπί)	648
	ΔΗΜΟΣ ΛΑΥΡΕΩΤΙΚΗΣ (Εδρα: Λαύριο)	713
	ΔΗΜΟΣ ΜΑΡΑΘΩΝΟΣ (Εδρα: Μαραθώνας)	602
	ΔΗΜΟΣ ΜΑΡΚΟΠΟΥΛΟΥ ΜΕΣΟΓΑΙΑΣ (Εδρα: Μαρκόπουλο)	572
	ΔΗΜΟΣ ΠΑΙΑΝΙΑΣ (Εδρα: Παiania)	448
	ΔΗΜΟΣ ΠΑΛΛΗΝΗΣ (Εδρα: Γέρακας)	1.048
	ΔΗΜΟΣ ΡΑΦΗΝΑΣ - ΠΙΚΕΡΜΙΟΥ (Εδρα: Ραφήνα)	392
	ΔΗΜΟΣ ΣΑΡΩΝΙΚΟΥ (Εδρα: Καλύβια Θορικού)	584
	ΔΗΜΟΣ ΣΠΑΤΩΝ - ΑΡΤΕΜΙΔΟΣ (Εδρα: Σπάτα)	808
	ΔΗΜΟΣ ΩΡΩΠΟΥ (Εδρα: Ωρωπός)	387
Σύνολο:		10.331
ΠΕΡΙΦΕΡΕΙΑΚΗ ΕΝΟΤΗΤΑ ΒΟΡΕΙΟΥ ΤΟΜΕΑ ΑΘΗΝΩΝ	ΔΗΜΟΣ ΑΓΙΑΣ ΠΑΡΑΣΚΕΥΗΣ (Εδρα: Αγία Παρασκευή)	1.018
	ΔΗΜΟΣ ΑΜΑΡΟΥΣΙΟΥ (Εδρα: Αμαρούσιο)	1.224
	ΔΗΜΟΣ ΒΡΙΛΗΣΣΙΩΝ (Εδρα: Βριλήσσια)	391
	ΔΗΜΟΣ ΗΡΑΚΛΕΙΟΥ (Εδρα: Ηράκλειο)	887
	ΔΗΜΟΣ ΚΗΦΙΣΙΑΣ (Εδρα: Κηφισιά)	729
	ΔΗΜΟΣ ΛΥΚΟΒΡΥΣΗΣ - ΠΕΥΚΗΣ (Εδρα: Πεύκη)	506
	ΔΗΜΟΣ ΜΕΤΑΜΟΡΦΩΣΕΩΣ (Εδρα: Μεταμόρφωση)	590
	ΔΗΜΟΣ ΝΕΑΣ ΙΩΝΙΑΣ (Εδρα: Νέα Ιωνία)	1.366
	ΔΗΜΟΣ ΠΑΠΑΓΟΥ - ΧΟΛΑΡΓΟΥ (Εδρα: Χολαργός)	618
	ΔΗΜΟΣ ΠΕΝΤΕΛΗΣ (Εδρα: Μελίσσια)	451
	ΔΗΜΟΣ ΦΙΛΟΘΕΗΣ - ΨΥΧΙΚΟΥ (Εδρα: Ψυχικό)	265
	ΔΗΜΟΣ ΧΑΛΑΝΔΡΙΟΥ (Εδρα: Χαλάνδρι)	1.157
Σύνολο:		9.202
ΠΕΡΙΦΕΡΕΙΑΚΗ ΕΝΟΤΗΤΑ ΔΥΤΙΚΗΣ ΑΤΤΙΚΗΣ	ΔΗΜΟΣ ΑΣΠΡΟΠΥΡΓΟΥ (Εδρα: Ασπρόπυργος)	987
	ΔΗΜΟΣ ΕΛΕΥΣΙΝΑΣ (Εδρα: Ελευσίνα)	822
	ΔΗΜΟΣ ΜΑΝΔΡΑΣ - ΕΙΔΥΛΛΙΑΣ (Εδρα: Μάνδρα)	378
	ΔΗΜΟΣ ΜΕΓΑΡΕΩΝ (Εδρα: Μέγαρα)	899
	ΔΗΜΟΣ ΦΥΛΗΣ (Εδρα: Ανω Λιόσια)	1.185
Σύνολο:		4.271
ΠΕΡΙΦΕΡΕΙΑΚΗ ΕΝΟΤΗΤΑ ΔΥΤΙΚΟΥ ΤΟΜΕΑ ΑΘΗΝΩΝ	ΔΗΜΟΣ ΑΓΙΑΣ ΒΑΡΒΑΡΑΣ (Εδρα: Αγία Βαρβάρα)	798
	ΔΗΜΟΣ ΑΓΙΩΝ ΑΝΑΡΓΥΡΩΝ - ΚΑΜΑΤΕΡΟΥ (Εδρα: Άγιοι Ανάργυροι)	1.609
	ΔΗΜΟΣ ΑΙΓΑΛΕΩ (Εδρα: Αιγάλεω)	1.898
	ΔΗΜΟΣ ΙΛΙΟΥ (ΝΕΩΝ ΛΙΟΣΙΩΝ) (Εδρα: Ιλιον)	2.264
	ΔΗΜΟΣ ΠΕΡΙΣΤΕΡΙΟΥ (Εδρα: Περιστέρι)	4.300
	ΔΗΜΟΣ ΠΕΤΡΟΥΠΟΛΕΩΣ (Εδρα: Πετρούπολη)	1.280
	ΔΗΜΟΣ ΧΑΪΔΑΡΙΟΥ (Εδρα: Χαϊδάρει)	1.006
Σύνολο:		13.155

ΠΕΡΙΦΕΡΕΙΑΚΗ		
ΕΝΟΤΗΤΑ		
ΚΕΝΤΡΙΚΟΥ ΤΟΜΕΑ		
ΑΘΗΝΩΝ	ΔΗΜΟΣ ΑΘΗΝΑΙΩΝ (Εδρα: Αθήνα)	13.247
	ΔΗΜΟΣ ΒΥΡΩΝΟΣ (Εδρα: Βύρωνας)	1.264
	ΔΗΜΟΣ ΓΑΛΑΤΣΙΟΥ (Εδρα: Γαλάτσι)	1.336
	ΔΗΜΟΣ ΔΑΦΝΗΣ - ΥΜΗΤΤΟΥ (Εδρα: Δάφνη)	849
	ΔΗΜΟΣ ΖΩΓΡΑΦΟΥ (Εδρα: Ζωγράφου)	1.226
	ΔΗΜΟΣ ΗΛΙΟΥΠΟΛΕΩΣ (Εδρα: Ηλιούπολη)	1.880
	ΔΗΜΟΣ ΚΑΙΣΑΡΙΑΝΗΣ (Εδρα: Καισαριανή)	480
	ΔΗΜΟΣ ΦΙΛΑΔΕΛΦΕΙΑΣ - ΧΑΛΚΗΔΟΝΟΣ (Εδρα: Νέα Φιλαδέλφει)	713
Σύνολο:		20.995
ΠΕΡΙΦΕΡΕΙΑΚΗ		
ΕΝΟΤΗΤΑ ΝΗΣΩΝ	ΔΗΜΟΣ ΑΓΚΙΣΤΡΙΟΥ (Εδρα: Αγκίστρι)	9
	ΔΗΜΟΣ ΑΙΓΙΝΑΣ (Εδρα: Αίγινα)	433
	ΔΗΜΟΣ ΚΥΘΗΡΩΝ (Εδρα: Κύθηρα)	21
	ΔΗΜΟΣ ΠΟΡΟΥ (Εδρα: Πόρος)	43
	ΔΗΜΟΣ ΣΑΛΑΜΙΝΟΣ (Εδρα: Σαλαμίνα)	668
	ΔΗΜΟΣ ΣΠΕΤΣΩΝ (Εδρα: Σπέτσες)	143
	ΔΗΜΟΣ ΤΡΟΙΖΗΝΙΑΣ (Εδρα: Γαλατάς)	28
	ΔΗΜΟΣ ΥΔΡΑΣ (Εδρα: Υδρα)	18
Σύνολο:		1.363
ΠΕΡΙΦΕΡΕΙΑΚΗ		
ΕΝΟΤΗΤΑ ΝΟΤΙΟΥ		
ΤΟΜΕΑ ΑΘΗΝΩΝ	ΔΗΜΟΣ ΑΓΙΟΥ ΔΗΜΗΤΡΙΟΥ (Εδρα: Άγιος Δημήτριος)	1.980
	ΔΗΜΟΣ ΑΛΙΜΟΥ (Εδρα: Αλιμος)	841
	ΔΗΜΟΣ ΓΛΥΦΑΔΑΣ (Εδρα: Γλυφάδα)	1.785
	ΔΗΜΟΣ ΕΛΛΗΝΙΚΟΥ - ΑΡΓΥΡΟΥΠΟΛΗΣ (Εδρα: Αργυρούπολη)	1.205
	ΔΗΜΟΣ ΚΑΛΛΙΘΕΑΣ (Εδρα: Καλλιθέα)	2.092
	ΔΗΜΟΣ ΜΟΣΧΑΤΟΥ - ΤΑΥΡΟΥ (Εδρα: Μοσχάτο)	722
	ΔΗΜΟΣ ΝΕΑΣ ΣΜΥΡΝΗΣ (Εδρα: Νέα Σμύρνη)	1.051
	ΔΗΜΟΣ ΠΑΛΑΙΟΥ ΦΑΛΗΡΟΥ (Εδρα: Παλαιό Φάληρο)	861
Σύνολο:		10.537
ΠΕΡΙΦΕΡΕΙΑΚΗ		
ΕΝΟΤΗΤΑ ΠΕΙΡΑΙΩΣ	ΔΗΜΟΣ ΚΕΡΑΤΣΙΝΙΟΥ - ΔΡΑΠΕΤΣΩΝΑΣ (Εδρα: Κερατσίνι)	2.537
	ΔΗΜΟΣ ΚΟΡΥΔΑΛΛΟΥ (Εδρα: Κορυδαλλός)	1.695
	ΔΗΜΟΣ ΝΙΚΑΙΑΣ - ΑΓΙΟΥ Ι. ΡΕΝΤΗ (Εδρα: Νίκαια)	3.109
	ΔΗΜΟΣ ΠΕΙΡΑΙΩΣ (Εδρα: Πειραιάς)	3.633
	ΔΗΜΟΣ ΠΕΡΑΜΑΤΟΣ (Εδρα: Πέραμα)	710
Σύνολο:		11.684

Σύνολο Ανέργων
55-64 ετών

ΠΕΡΙΦΕΡΕΙΑΚΗ ΕΝΟΤΗΤΑ ΑΝΑΤΟΛΙΚΗΣ ΑΤΤΙΚΗΣ	ΔΗΜΟΣ ΑΧΑΡΝΩΝ (Εδρα: Αχαρνές)	2.450
	ΔΗΜΟΣ ΒΑΡΗΣ - ΒΟΥΛΑΣ - ΒΟΥΛΙΑΓΜΕΝΗΣ (Εδρα: Βούλα)	497
	ΔΗΜΟΣ ΔΙΟΝΥΣΟΥ (Εδρα: Άγιος Στέφανος)	306
	ΔΗΜΟΣ ΚΡΩΠΙΑΣ (Εδρα: Κορωπί)	500
	ΔΗΜΟΣ ΛΑΥΡΕΩΤΙΚΗΣ (Εδρα: Λαύριο)	609
	ΔΗΜΟΣ ΜΑΡΑΘΩΝΟΣ (Εδρα: Μαραθώνας)	378
	ΔΗΜΟΣ ΜΑΡΚΟΠΟΥΛΟΥ ΜΕΣΟΓΑΙΑΣ (Εδρα: Μαρκόπουλο)	325
	ΔΗΜΟΣ ΠΑΙΑΝΙΑΣ (Εδρα: Παιανία)	300
	ΔΗΜΟΣ ΠΑΛΛΗΝΗΣ (Εδρα: Γέρακας)	675
	ΔΗΜΟΣ ΡΑΦΗΝΑΣ - ΠΙΚΕΡΜΙΟΥ (Εδρα: Ραφήνα)	263
	ΔΗΜΟΣ ΣΑΡΩΝΙΚΟΥ (Εδρα: Καλύβια Θορικού)	462
	ΔΗΜΟΣ ΣΠΑΤΩΝ - ΑΡΤΕΜΙΔΟΣ (Εδρα: Σπάτα)	641
	ΔΗΜΟΣ ΩΡΩΠΟΥ (Εδρα: Ωρωπός)	232
Σύνολο:		7.638
ΠΕΡΙΦΕΡΕΙΑΚΗ ΕΝΟΤΗΤΑ ΒΟΡΕΙΟΥ ΤΟΜΕΑ ΑΘΗΝΩΝ	ΔΗΜΟΣ ΑΓΙΑΣ ΠΑΡΑΣΚΕΥΗΣ (Εδρα: Αγία Παρασκευή)	688
	ΔΗΜΟΣ ΑΜΑΡΟΥΣΙΟΥ (Εδρα: Αμαρούσιο)	778
	ΔΗΜΟΣ ΒΡΙΛΗΣΣΙΩΝ (Εδρα: Βριλήσσια)	223
	ΔΗΜΟΣ ΗΡΑΚΛΕΙΟΥ (Εδρα: Ηράκλειο)	489
	ΔΗΜΟΣ ΚΗΦΙΣΙΑΣ (Εδρα: Κηφισιά)	500
	ΔΗΜΟΣ ΛΥΚΟΒΡΥΣΗΣ - ΠΕΥΚΗΣ (Εδρα: Πεύκη)	314
	ΔΗΜΟΣ ΜΕΤΑΜΟΡΦΩΣΕΩΣ (Εδρα: Μεταμόρφωση)	392
	ΔΗΜΟΣ ΝΕΑΣ ΙΩΝΙΑΣ (Εδρα: Νέα Ιωνία)	979
	ΔΗΜΟΣ ΠΑΠΑΓΟΥ - ΧΟΛΑΡΓΟΥ (Εδρα: Χολαργός)	483
	ΔΗΜΟΣ ΠΕΝΤΕΛΗΣ (Εδρα: Μελίσσια)	264
	ΔΗΜΟΣ ΦΙΛΟΘΕΗΣ - ΨΥΧΙΚΟΥ (Εδρα: Ψυχικό)	181
	ΔΗΜΟΣ ΧΑΛΑΝΔΡΙΟΥ (Εδρα: Χαλάνδρι)	861
Σύνολο:		6.152
ΠΕΡΙΦΕΡΕΙΑΚΗ ΕΝΟΤΗΤΑ ΔΥΤΙΚΗΣ ΑΤΤΙΚΗΣ	ΔΗΜΟΣ ΑΣΠΡΟΠΥΡΓΟΥ (Εδρα: Ασπρόπυργος)	990
	ΔΗΜΟΣ ΕΛΕΥΣΙΝΑΣ (Εδρα: Ελευσίνα)	579
	ΔΗΜΟΣ ΜΑΝΔΡΑΣ - ΕΙΔΥΛΛΙΑΣ (Εδρα: Μάνδρα)	272
	ΔΗΜΟΣ ΜΕΓΑΡΕΩΝ (Εδρα: Μέγαρα)	561
	ΔΗΜΟΣ ΦΥΛΗΣ (Εδρα: Ανω Λιόσια)	736
Σύνολο:		3.138
ΠΕΡΙΦΕΡΕΙΑΚΗ ΕΝΟΤΗΤΑ ΔΥΤΙΚΟΥ ΤΟΜΕΑ ΑΘΗΝΩΝ	ΔΗΜΟΣ ΑΓΙΑΣ ΒΑΡΒΑΡΑΣ (Εδρα: Αγία Βαρβάρα)	618
	ΔΗΜΟΣ ΑΓΙΩΝ ΑΝΑΡΓΥΡΩΝ - ΚΑΜΑΤΕΡΟΥ (Εδρα: Άγιοι Ανάργυροι)	998
	ΔΗΜΟΣ ΑΙΓΑΛΕΩ (Εδρα: Αιγάλεω)	1.474
	ΔΗΜΟΣ ΙΛΙΟΥ (ΝΕΩΝ ΛΙΟΣΙΩΝ) (Εδρα: Ιλιον)	1.497
	ΔΗΜΟΣ ΠΕΡΙΣΤΕΡΙΟΥ (Εδρα: Περιστέρι)	3.193
	ΔΗΜΟΣ ΠΕΤΡΟΥΠΟΛΕΩΣ (Εδρα: Πετρούπολη)	784
	ΔΗΜΟΣ ΧΑΪΔΑΡΙΟΥ (Εδρα: Χαϊδάρει)	608
Σύνολο:		9.172

ΠΕΡΙΦΕΡΕΙΑΚΗ ΕΝΟΤΗΤΑ ΚΕΝΤΡΙΚΟΥ ΤΟΜΕΑ ΑΘΗΝΩΝ	ΔΗΜΟΣ ΑΘΗΝΑΙΩΝ (Εδρα: Αθήνα)	10.523
	ΔΗΜΟΣ ΒΥΡΩΝΟΣ (Εδρα: Βύρωνας)	882
	ΔΗΜΟΣ ΓΑΛΑΤΣΙΟΥ (Εδρα: Γαλάτσι)	1.030
	ΔΗΜΟΣ ΔΑΦΝΗΣ - ΥΜΗΤΤΟΥ (Εδρα: Δάφνη)	639
	ΔΗΜΟΣ ΖΩΓΡΑΦΟΥ (Εδρα: Ζωγράφου)	870
	ΔΗΜΟΣ ΗΛΙΟΥΠΟΛΕΩΣ (Εδρα: Ηλιούπολη)	1.266
	ΔΗΜΟΣ ΚΑΙΣΑΡΙΑΝΗΣ (Εδρα: Καισαριανή)	359
	ΔΗΜΟΣ ΦΙΛΑΔΕΛΦΕΙΑΣ - ΧΑΛΚΗΔΟΝΟΣ (Εδρα: Νέα Φιλαδέλφεια)	511
Σύνολο:		16.080
ΠΕΡΙΦΕΡΕΙΑΚΗ ΕΝΟΤΗΤΑ ΝΗΣΩΝ	ΔΗΜΟΣ ΑΓΚΙΣΤΡΙΟΥ (Εδρα: Αγκίστρι)	1
	ΔΗΜΟΣ ΑΙΓΙΝΑΣ (Εδρα: Αίγινα)	297
	ΔΗΜΟΣ ΚΥΘΗΡΩΝ (Εδρα: Κύθηρα)	13
	ΔΗΜΟΣ ΠΟΡΟΥ (Εδρα: Πόρος)	23
	ΔΗΜΟΣ ΣΑΛΑΜΙΝΟΣ (Εδρα: Σαλαμίνα)	486
	ΔΗΜΟΣ ΣΠΕΤΣΩΝ (Εδρα: Σπέτσες)	88
	ΔΗΜΟΣ ΤΡΟΙΖΗΝΙΑΣ (Εδρα: Γαλατάς)	20
	ΔΗΜΟΣ ΥΔΡΑΣ (Εδρα: Υδρα)	10
Σύνολο:		938
ΠΕΡΙΦΕΡΕΙΑΚΗ ΕΝΟΤΗΤΑ ΝΟΤΙΟΥ ΤΟΜΕΑ ΑΘΗΝΩΝ	ΔΗΜΟΣ ΑΓΙΟΥ ΔΗΜΗΤΡΙΟΥ (Εδρα: Άγιος Δημήτριος)	1.319
	ΔΗΜΟΣ ΑΛΙΜΟΥ (Εδρα: Αλιμος)	581
	ΔΗΜΟΣ ΓΛΥΦΑΔΑΣ (Εδρα: Γλυφάδα)	1.244
	ΔΗΜΟΣ ΕΛΛΗΝΙΚΟΥ - ΑΡΓΥΡΟΥΠΟΛΗΣ (Εδρα: Αργυρούπολη)	855
	ΔΗΜΟΣ ΚΑΛΛΙΘΕΑΣ (Εδρα: Καλλιθέα)	1.743
	ΔΗΜΟΣ ΜΟΣΧΑΤΟΥ - ΤΑΥΡΟΥ (Εδρα: Μοσχάτο)	488
	ΔΗΜΟΣ ΝΕΑΣ ΣΜΥΡΝΗΣ (Εδρα: Νέα Σμύρνη)	780
	ΔΗΜΟΣ ΠΑΛΑΙΟΥ ΦΑΛΗΡΟΥ (Εδρα: Παλαιό Φάληρο)	594
Σύνολο:		7.604
ΠΕΡΙΦΕΡΕΙΑΚΗ ΕΝΟΤΗΤΑ ΠΕΙΡΑΙΩΣ	ΔΗΜΟΣ ΚΕΡΑΤΣΙΝΙΟΥ - ΔΡΑΠΕΤΣΩΝΑΣ (Εδρα: Κερατσίνι)	294
	ΔΗΜΟΣ ΚΟΡΥΔΑΛΛΟΥ (Εδρα: Κορυδαλλός)	1.911
	ΔΗΜΟΣ ΝΙΚΑΙΑΣ - ΑΓΙΟΥ Ι. ΡΕΝΤΗ (Εδρα: Νίκαια)	1.360
	ΔΗΜΟΣ ΠΕΙΡΑΙΩΣ (Εδρα: Πειραιάς)	2.368
	ΔΗΜΟΣ ΠΕΡΑΜΑΤΟΣ (Εδρα: Πέραμα)	2.600
Σύνολο:		8.533